MERCADOS MUNICIPALES Y GALERÍAS DE ALIMENTACIÓN DE MADRID COMPRA TELEFÓNICA Y ON LINE REPARTO A DOMICILIO

MERCADO	NÚMERO DE PUESTOS
1. 28001 MERCADO DE LA PAZ. DISTRITO SALAMANCA.	25
2. 28002 MERCADO DE PROSPERIDAD. DISTRITO CHAMARTIN.	12
3. 28004 MERCADO DE BARCELÓ. DISTRITO CENTRO.	21
4. 28004 MERCADO DE SAN ANTÓN. DISTRITO CENTRO.	6
5. 28005 MERCADO DE LA CEBADA. DISTRITO CENTRO.	36
6. 28006 MERCADO DE LA DIEGO DE LEÓN. DISTRITO SALAMANCA.	17
7. 28007 MERCADO DE PACÍFICO. DISTRITO RETIRO.	28
8. 28008 MERCADO DE ARGÜELLES. DISTRITO MONCLOA ARAVACA.	16
9. 28009 MERCADO DE IBIZA. DISTRITO RETIRO.	14
10. 28010 MERCADO DE CHAMBERÍ. DISTRITO CHAMBERÍ.	24
11. 28011 MERCADO DE TIRSO DE MOLINA. DISTRITO LATINA.	11
12. 28011 MERCADO DE ALTO DE EXTREMADURA. DISTRITO LATINA.	8
13. 28012 MERCADO DE ANTÓN MARTÍN. DISTRITO CENTRO.	26
14. 28012 MERCADO DE SAN FERNANDO. DISTRITO CENTRO.	13
15. 28015 MERCADO DE LOS MOSTENSES. DISTRITO CENTRO.	25
16. 28015 MERCADO DE VALLEHERMOSO. DISTRITO CHAMBERÍ.	8
17. 28015 MERCADO DE GUZMÁN EL BUENO. DISTRITO CHAMBERÍ.	11
18. 28016 MERCADO DE CHAMARTÍN. DISTRITO CHAMARTÍN.	40
19. 28017 MERCADO DE BAMI. DISTRITO CIUDAD LINEAL.	4
20. 28019 MERCADO DE SAN ISIDRO. DISTRITO CARABANCHEL.	18
21. 28020 MERCADO DE SAN ENRIQUE. DISTRITO TETUÁN.	13
22. 28020 MERCADO DE MARAVILLAS. DISTRITO TETUÁN.	19
23. 28025 MERCADO DE PUERTA BONITA. DISTRITO CARABANCHEL.	7
24. 28026 MERCADO DE USERA. DISTRITO USERA.	12
25. 28026 MERCADO DE JESÚS DEL GRAN PODER. DISTRITO USERA.	3
26. 28027 MERCADO DE LAS VENTAS. DISTRITO CIUDAD LINEAL.	23
27. 28027 MERCADO DE SAN PASCUAL. DISTRITO CIUDAD LINEAL.	8
28. 28028 MERCADO DE LA GUINDALERA. DISTRITO SALAMANCA	16
29. 28030 MERCADO DE MORATALAZ. DISTRITO MORATALAZ.	11
30. 28031 MERCADO DE SANTA EUGENIA. DISTRITO VILLA DE VALLECAS.	13
31. 28031 MERCADO DE VILLA DE VALLECAS. DISTRITO VILLA DE VALLECAS.	16
32. 28036 MERCADO DE DOÑA CARLOTA.DISTRITO PUENTE DE VALLECAS.	10
33. 28038 MERCADO DE NUMANCIA.DISTRITO PUENTE DE VALLECAS.	6
34. 28039 MERCADO DE TETUÁN. DISTRITO TETUÁN.	30
35. 28044 MERCADO DE LAS ÁGUILAS. DISTRITO LATINA.	22
36. 28045 MERCADO DE SANTA MARÍA DE LA CABEZA. DISTRITO ARGANZUELA.	59
37. 28045 MERCADO DE GUILLERMO DE OSMA. DISTRITO ARGANZUELA.	18
TOTAL PUESTOS MERCADOS MUNICIPALES	**649**
GALERÍA DE ALIMENTACIÓN LA LAGUNA	6
GALERÍA DE ALIMENTACIÓN CENTRO COMERCIAL LA VAGUADA	13
TOTAL PUESTOS GALERÍA DE ALIMENTACIÓN	**19**

PLATAFORMAS CONJUNTAS DE COMERCIO ON LINE CON PUESTOS DE VARIOS MERCADOS

1. **MERCADO 47**: *mercado47.com*, disponible para 77 puestos de 7 mercados municipales y otros muchos establecimientos
2. **LA COMPRA ASI DA GUSTO:** *lacompraasidagusto.com, compra por recetas en 7 puestos de 2 mercados*

ACTUALIZACIÓN 22 DE ABRIL DE 2020

MADRID | mercados de madrid

MERCADOS MUNICIPALES DE MADRID
COMPRA TELEFÓNICA Y ON LINE
REPARTO A DOMICILIO

MERCADO DE LA PAZ
DISTRITO SALAMANCA. CP 28001
C/ AYALA , 28

actualizado a fecha 19/03/2020

LOCAL	ACTIVIDAD	Teléfono	web
Pollería Medina	Aves, huevos y caza	915771211	www.mercado47.com
La Boulette	Productos del Gourmet	914317725	www.mercado47.com
PYANN	Venta y arreglo de zapatos	915755734	www.mercado47.com
Casa Dani	Comida casera para llevar	915755925	www.mercado47.com
12 Chiles	Comida mexicana	914497043	www.mercado47.com
Sanabria Catering	Take Away comida saludable	914312535	www.mercado47.com
Freiduría Oñate	Comida para llevar	915755735	www.mercado47.com
Polleria Dani	Aves, huevos y caza	915755976	www.mercado47.com
Pescadería La Central	Pescadería y congelados	914310215	www.mercado47.com
Pescadería V. Ballesteros	Pescadería	915764554	www.mercado47.com
Carnicería Las Viandas de Juián	Carnicería - charcutería-Pollería-casquería	914317891	www.mercado47.com
Matteo Cucina Italiana	Comida italiana	912306816	www.mercado47.com
Frutería El Huertico	Frutas, verduras y legiumbres	914353536	www.mercado47.com
Don Bombilla	Electricidad	914310358	www.mercado47.com
Mini Market Sanabria	Alimentación en general	914312535	www.mercado47.com
Carnicería Lalo	Carnicería-charcutería	915763377	www.mercado47.com
La Tahona de Ayala	Panadería-pastelería	914356813	www.mercado47.com
Vinoteca Tierra	Vinoteca	629213541	www.mercado47.com
Alvarez Selección	Charcutería-Quesos-Ahumados	915764545	www.mercado47.com
Frutas MariCarmen	Frutas, verduras y legiumbres	914350494	www.mercado47.com
El Abuelo Pedro	Frutas, verduras y legiumbres	915759081	www.mercado47.com
La Cazuela Verde S.L.	Comida casera para llevar	914350494	www.mercado47.com
Pescadería Oñate	Pescadería	915755735	www.mercado47.com
La Alacena del Gourmet	Alimentación gourmet, variantes	915750772	www.mercado47.com
Dehesa El Milagro	Productos frescos ecológicos.	911035730	www.dehesaelmilagro.com

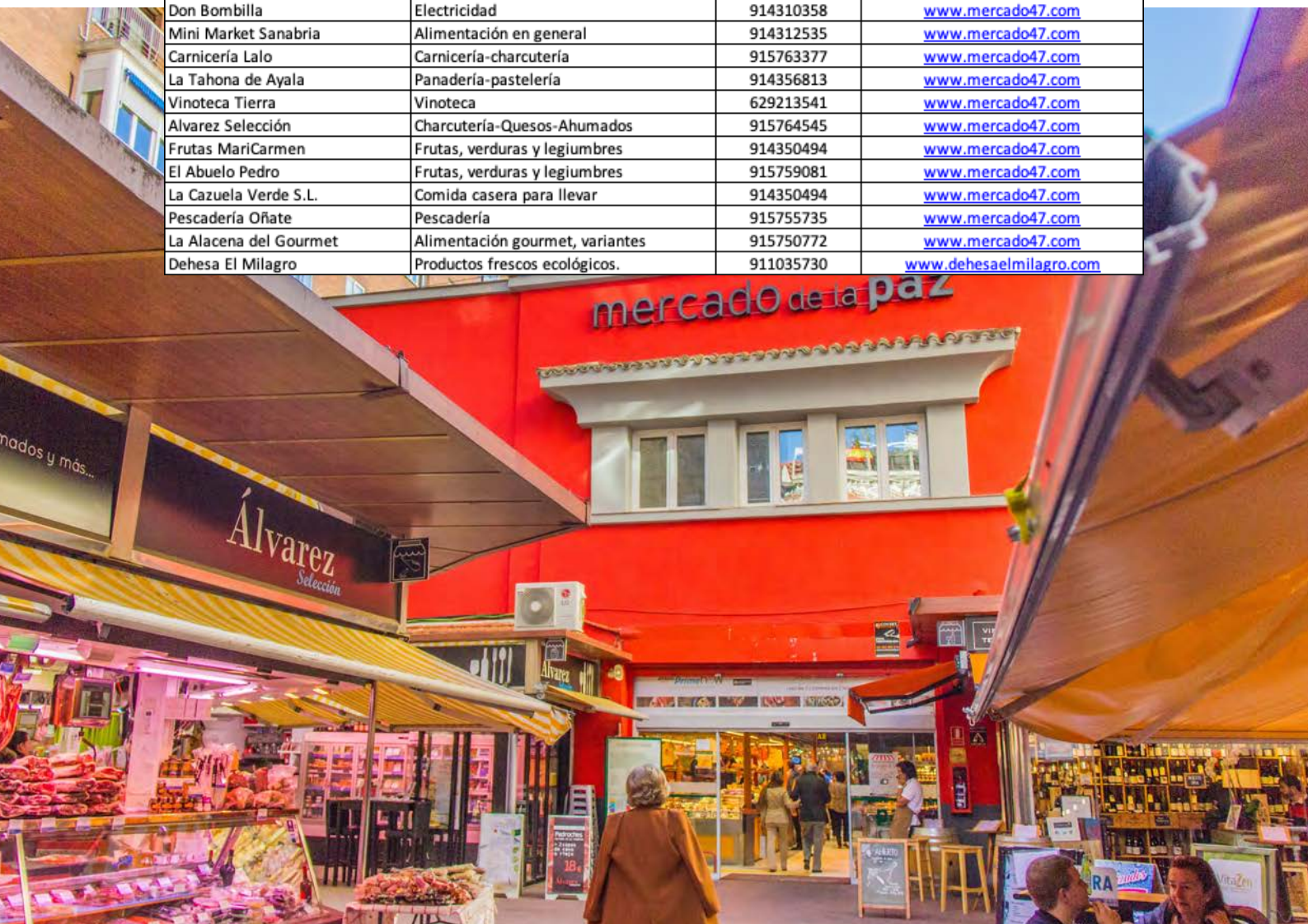

MADRID | mercados de madrid

MERCADOS MUNICIPALES DE MADRID
COMPRA TELEFÓNICA Y ON LINE
REPARTO A DOMICILIO

MERCADO DE PROSPERIDAD
DISTRITO CHAMARTÍN. CP 28002
C/LÓPEZ DE HOYOS, 81

actualizado a fecha 16/04/2020

PUESTOS	NOMBRE COMERCIAL	ACTIVIDAD	TELÉFONO
1	POLLERIA Hrnos. GÓMEZ	AVES/HUEVOS/ CAZA	914159705
2	PESCADERIA JLG ARRIBAS	PESCADERIA	914159152
3	CARNICERIAS AJA	CARNICERIA/ SALCHICHERIA	915295651
4 y 6	PESCADERIA BAUTISTA	PESCADERIA	914156292
11 y 12	CHARCUTERÍA José SANTIAGO	CHARCUTERIA/SALCHICHERIA	914152187
15 y 16	ALBESIM GOURMET	CASQUERIA/CARNICERÍA/POLLERÍA	914151556
16 y 17	+SIMON	CHARCUTERÍA Y QUESERÍA	914151556
29	VARIANTES CABALLERO	VARIANTES	914155163
30-32	FRUTERIA ROSARITO	FRUTERIA	915192010
34-37	FRUTERIA PACO Y YOLI	FRUTERIA	914156386
39-41	DELICATESSEN LA ERMITA	LACETOS Y PREPARADOS	673591902
EXT_5 y 6	ECOLICOR	BODEGA	914156989

MADRID | mercados de madrid

MERCADOS MUNICIPALES DE MADRID
COMPRA TELEFÓNICA Y ON LINE
REPARTO A DOMICILIO

MERCADO DE BARCELÓ
DISTRITO CENTRO. CP 28004
C/BARCELÓ, 6

actualizado a fecha 22/04/2020

LOCAL	ESPECIALIDAD	PEDIDOS TELÉFONO	PEDIDOS WHATSAPP	COMPRA ON LINE	PEDIDOS MAIL	AREA DE REPARTO
CASA ALBERTO	FRUTAS Y VERDURAS	914481031	636544415			AREA METROPOLITANA
A DOS MANZANAS	FRUTAS Y VERDURAS	915352514	652916170		hola@adosmanzanas.es	AREA METROPOLITANA
FRUTA EN CASA BARCELO	FRUTAS Y VERDURAS	914450920	646653482	www.frutaencasabarcelo.com	frutaencasabarcelo@gmail.com	AREA METROPOLITANA
LA COCINA DE SEVE	COMIDA CASERA	912460546	635663981		info@lacocinadeseve.com	AREA METROPOLITANA
EL TEMPLO VEGANO	COMIDA VEGANA	912460546	635663981		info@eltemplovegano.com	AREA METROPOLITANA
LA HUERTA DE BARCELO	FRUTAS Y VERDURAS	914450845			lahuertadebarcelo@gmail.com	AREA METROPOLITANA
MOLINA CADIERNO	PESCADERIA	914450784	635466266			AREA METROPOLITANA
ENTRE COL Y COL	FRUTAS Y VERDURAS		606354900		entrecolycolmadrid@hotmail.com	AREA METROPOLITANA
DAVID ARCE	PESCADERIA	914455487	609975956			AREA METROPOLITANA
NATURALE	HERBOLARIO	650940069	650940069		naturalemadrid@gmail.com	AREA METROPOLITANA
PESCADERIA JOAQUIN Y CARLOS	PESCADERIA	914450844	669238966/620470886		joaquingomezvilar@hotmail.com	AREA METROPOLITANA
PESCADERIAS GONZALEZ Y FERNANDEZ	PESCADERIAS	915944773	626281302			AREA METROPOLITANA
ESTABLECIMIENTOS ALIAN	POLLERIA	913300275			info@establecimientosalian.es>	AREA METROPOLITANA
CARNICERIA CHARCUTERIA HNOS ESCUDERO	CARNICERIA.CHARCUTERIA	914450870	601266472		f.escudero.martinez@gmail.com	AREA METROPOLITANA
CARNICERIA JOSE ANTONIO FERNANDEZ	CARNICERIA- CASQUERIA	914450821			selectas.barceló@gmail.com	AREA METROPOLITANA
ACEITUNAS DEL CAMPO	ENCURTIDOS/CONSERVAS/ LEGI	915990822	646624198		aceitunasdelcampo@gmail.com	AREA METROPOLITANA
FRUTERIA EVA	FRUTAS Y VERDURAS	914452007	632547396			AREA METROPOLITANA
PESCADERIA JAVIER	PESCADERIA	914450849				AREA METROPOLITANA
CARLOS MARTIN ALONSO MAYO	PESCACERIA	914477015				AREA METROPOLITANA
JOSE LUIS MAYO RODRIGUEZ	PESCADERIA	914450822	696356109		sergitoale1@hotmail.com	AREA METROPOLITANA
MARCO PASTA	PROD. ITALIANOS		635041615		PASTAFRESCAMARCO@GMAIL.COM	

MADRID | mercados de madrid

MERCADOS MUNICIPALES DE MADRID
COMPRA TELEFÓNICA Y ON LINE
REPARTO A DOMICILIO

MERCADO DE SAN ANTÓN
DISTRITO CENTRO. CP 28004
C/AUGUSTO FIGUEROA, 24

actualizado a fecha 19/03/2020

LOCAL	ESPECIALIDAD	PEDIDOS TELÉFONO	PEDIDOS WHATSAPP	COMPRA ON LINL	PEDIDOS MAIL	AREA DE REPARTO
La Charcuteria de Octavio	Fiambres Jamon y Quesos	913300288				MADRID CAPITAL (consultar otras zonas)
La Flor de San Anton	Frutas verduras y legumbres	913300278				MADRID CAPITAL (consultar otras zonas)
Carniceria Lameiro	Ternera Vaca y Buey	913300282				MADRID CAPITAL (consultar otras zonas)
Polleria Alian	Aves, Huevos y Caza	913300275				MADRID CAPITAL (consultar otras zonas)
La casa del Bacalao	Salazones, encurtidos y conservas	913300279				MADRID CAPITAL (consultar otras zonas)
La Truferia	Trufa fresca y derivados	913300276				MADRID CAPITAL (consultar otras zonas)

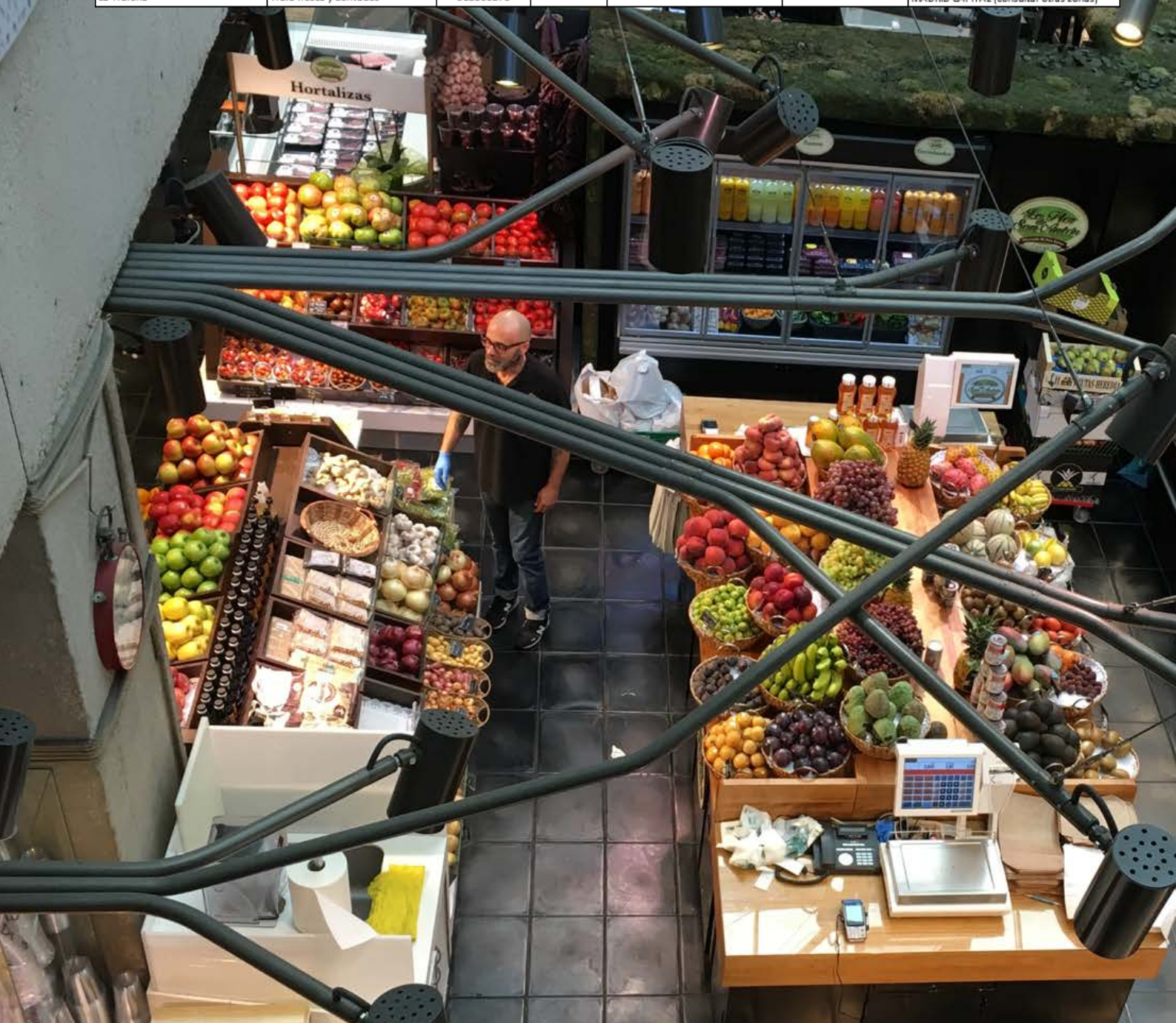

MADRID | mercados de madrid

MERCADOS MUNICIPALES DE MADRID
COMPRA TELEFÓNICA Y ON LINE
REPARTO A DOMICILIO

MERCADO DE LA CEBADA
DISTRITO CENTRO. CP 28005
PLAZA DE LA CEBADA, 17

actualizado a fecha 05/04/2020

LOCAL	ESPECIALIDAD	PEDIDOS TELÉFONO	PEDIDOS WHATSAPP	PEDIDOS MAIL/WEB	AREA DE REPARTO
GELATO LAB	HELADOS	616 29 43 25	616 29 43 25	-	CONSULTAR AL HACER PEDIDO
NUEVA MAGERIT	POLLERIA	91 365 54 35	-	-	28005 / 28012 . RESTO DISTRITOS CONSULTAR AL HACER EL PEDIDO
FRUTERIA MANEIRO	FRUTERÍA	91 366 42 47	660 09 76 21	-	28005 / 28012 . RESTO DISTRITOS CONSULTAR AL HACER EL PEDIDO
FRUTAS EMILIO	FRUTERÍA	91 365 40 20	696 97 83 80	-	CERCANO AL MERCADO
RAYO VERDE AGRICULTURA	ALIMENTACION ECOLÓGICA	91 364 09 05	-	www.rayoverdeagricultura.com	MADRID INTRA-MUROS
HERMANOS ORTIZ	ALIMENTACION Y VARIANTES	91 364 03 32	666 97 90 50		DISTRITO CENTRO
FRUTAS BEJARANO	FRUTERÍA	91 366 43 46			28005
BEJARANO GOURMET	ALIMENTACION	91 366 43 46			28005
A.BONILLA	CARNICERIA	91 365 54 74	656 51 09 62		28005
POLLERIA EMILIO	POLLERIA	91 366 77 97			28005
FRUTERIA JESUS HERNANDEZ	FRUTERÍA	91 365 28 22	636 63 18 39		28005
FRUTERIA HNOS ORTIZ	FRUTERÍA	91 366 13 75	656 60 74 34		28005
CARNICERIA GODIAN	CARNICERIA		627 68 62 30		28005
JABON A GRANEL	JABONES Y DETERGENTES ECOLOGICOS		618 663 314		TODO MADRID A PARTIR DE 35€
CHICKEN CHIC	COMIDA		634 614 928		28005
MAR CANTABRICO	PESCADERIA	91 365 56 26	610 390 113		MADRID
PANADERIA	PAN	654 34 96 53			SOLO RESTAURACION
CUCHILLERIA BALSA	AFILADOR Y COPIA DE LLAVES	622 13 43 55	622 13 43 55		28005 . RESTO DISTRITOS CONSULTAR AL HACER EL PEDIDO
CARNICERIA VALLE	CARNICERIA	91 365 22 09	637 55 29 12		28005
FRUTERIA PEDRO DIAZ	FRUTERÍA	91 365 50 94			28005
CASQUERIA DOS BUELTAS	CASQUERIA	91 365 66 59	616 02 92 74		28005
VARIANTES MARGA	VARIANTES	91 365 35 06	629 74 27 31	anaegarcialonso@gmail.com	28005 . RESTO DISTRITOS CONSULTAR AL HACER EL PEDIDO
CHARCUTERIA JESUS Y TOÑI	CHARCUTERIA	91 364 11 75	647 22 36 79		28005
HHCB	PESCADERIA	91 366 63 66	618 20 38 70		28005
POLLERIA TOSTON	POLLERIA	91 366 05 83	686 15 71 55		28005
LA FLOR DE LA CEBADA	CONGELADOS	91 366 37 30	629 306 116		28005 . RESTO DISTRITOS CONSULTAR AL HACER EL PEDIDO
CARNICERIA RUBIATO	CARNICERIA	629 089 749	629 089 749		distrito centro. Resto consultar
ALIMENTACION HERRERO	CHARCUTERIA	647 49 00 36	647 49 00 36		28005
FRUTERIA BERMUDEZ	FRUTERÍA	913659418	699388894		A CONSULTAR
COSTA GALLEGA	PESCADERIA	913651683	639 12 37 50		distrito centro. Resto consultar
POLLERIA LA NUEVA	POLLERIA	643 60 65 51	643 60 65 51		28005
LA PECERA MERCADO DE ARTE	ARTE, DECORACION, REGALOS	679 572 976	679 572 976	www.lapeceramercadodearte.com	MADRID CAPITAL
CHARCUTERIA CELESTINO LOPEZ	CHARCUTERIA	91 365 96 41			MADRID CAPITAL
TE Y MI GORDI	CAFES, TES Y ESPECIAS A GRANEL	696 68 26 63			28005
CARNES SELECTAS LA CEBADA	CARNICERIA	91 366 41 91	680 224 048		28005
Pescadería Paco y Raúl HH-CB	PESCADERIA	913666306			28005

MADRID | mercados de madrid

MERCADOS MUNICIPALES DE MADRID
COMPRA TELEFÓNICA Y ON LINE
REPARTO A DOMICILIO

MERCADO DE DIEGO DE LEÓN
DISTRITO CENTRO. CP 28006
C/DIEGO DE LEÓN, 26

actualizado a fecha 25/03/2020

LOCAL	ESPECIALIDAD	PEDIDOS TELÉFONO	PEDIDOS WHATSAPP	AREA DE REPARTO
VADILLO	CARNICERÍA- CHARCUTERÍA	91 575 77 12	630 586 172	DISTRITO SALAMANCA
EL SABROSO	POLLERÍA	91 577 25 39	647 510 024	DISTRITO SALAMANCA
ALIMENTACIÓN ÁNGEL ROBLEÑO	CARNICERÍA	91 578 03 49	658 766 864	DISTRITO SALAMANCA
ALIMENTACIÓN ROBLEÑO	CARNICERÍA	91 431 32 73	689 637 908	DISTRITO SALAMANCA
JESUS VALLEJO	CARNICERÍA	91 431 90 33	661 324 135	DISTRITO SALAMANCA
ABUELO PEDRO	FRUTERIA	91 577 05 45/91 825 83 97		DISTRITO SALAMANCA
UNION DE PERECEDEROS	FRUTERIA	91 575 15 49	606 710 911	DISTRITO SALAMANCA
ROBLEÑO	FRUTERIA	91 431 32 73	689 637 908	DISTRITO SALAMANCA
PIEDAD GALLAR	PESCADERÍA	91 435 31 86	629 155 706	DISTRITO SALAMANCA
DELRIMAR	PESCADERÍA	91 575 95 38		DISTRITO SALAMANCA
YOLY	PANADERÍA- PASTELERÍA	91 046 29 13	609 542 315	DISTRITO SALAMANCA
GÓMEZ	PASTELERÍA	91 431 06 63		DISTRITO SALAMANCA
CON SAZÓN	COMIDA A DOMICILIO (comida venezolana)	91 041 26 15		DISTRITO SALAMANCA
MAD BY ROBLEÑO	COMIDA A DOMICILIO	91 431 32 73	689 637 908	DISTRITO SALAMANCA
ARTÍCULOS DE LIMPIEZA- –	DROGUERÍA		608 958 351	DISTRITO SALAMANCA
HERBOLARIO-	HERBOLARIO		677 834 324	DISTRITO SALAMANCA
LA CAJA DE LOS VINOS:	BODEGA		91 431 96 06	DISTRITO SALAMANCA

MADRID | mercados de madrid

MERCADO PACIFICO

MERCADOS MUNICIPALES DE MADRID
COMPRA TELEFÓNICA Y ON LINE
REPARTO A DOMICILIO

MERCADO DE PACÍFICO
DISTRITO RETIRO. CP 28007
C/VALDERRIBAS, 30

actualizado a fecha 20/04/2020

LOCAL	ESPECIALIDAD	PEDIDOS TELÉFONO	PEDIDOS WHATSAPP	COMPRA WEB O CORREO ELECTRONICO	AREA DE REPARTO
LA DESPENSA DE LA MANCHA	ALIMENTACION	665854006	665854006	ladespensadlamancha.com	Madrid
SERRIN ULTRAMARINOS	ALIMENTACION, PRODUCTOS ARTESANOS GALLEGOS	653261424	653261424	Serrinmola@gmail.com	28007 Retiro
BODEGON DEL SABOR	CAFES, TES, ESPECIAS, FRUTAS DESHIDRATADAS, FRUTOS SECOS, HARINAS y SEMILLAS	711718470	637517886	***	Todos
CARNES DE AVILA	CARNICERIA	915524975	605307438	***	Todo Madrid
CARNICERIA BENITO	CARNICERIA	915517118	*******	***	28007
CARNICERIA JUAN MANUEL	CARNICERIA	915516256	636264878	***	28007 RETIRO
CARNICERIA PICOS DE EUROPA	CARNICERIA	915519519	637283700	Nahura09@hotmail.com	Madrid (Dentro de M30)
CARNICERIA SALVA	CARNICERIA	914338479	659619212	***	28007 RETIRO
CARNICERIA SANTI	CARNICERIA	914330892	666093164	***	28007 RETIRO
CHARCUTERIA CESAR	CHARCUTERIA	915527441	625745623	***	28007 RETIRO
LA CHARCUTERIA DE JAVI	CHARCUTERIA	915523356	617225409	***	28007
FRUTERIA BERNARDO	FRUTERIA	915528182	685578145		28007
FRUTAS ANDRES	FRUTERIA	914330535	666868226	***	Todo Madrid
FRUTAS Y VERDURAS MARIANGELES	FRUTERIA	914344453	670409133	***	Todo Madrid
FRUTERIA ANGEL	FRUTERIA	606343005	646783276	***	28007 RETIRO
FRUTERIA JOSE	FRUTERIA	680768479	680768479	***	28007 RETIRO
JESUS Y CARMEN	FRUTERIA	915527121	*******	***	Todo Madrid
CELIKATESEN	PANADERIA Y REPOSTERIA *SIN GLUTEN Y SIN LACTEOS*	607692688	607692688	***	28007
PESCADERIA HERMANOS GONZALEZ	PESCADERIA	915516277	629221631	pescaderiagonzalezcardo@hotmail.com	28007
PESCADERIA ROBERTO	PESCADERIA	658965887	658965887	***	28007 Retiro y cercanias
PESCADERIA WILLY	PESCADERIA	914338716	663701152	***	Comunidad de Madrid
PESCADOS BASI	PESCADERIA	914348473	671489993	***	28007 RETIRO
PESCADERIA ENTREMARES	PESCADERIA	915516255 915515156	629361786	***	Madrid (Dentro de M30)
POLLERIA JUAN CARLOS	POLLERIA	914337283	679919277	***	Comunidad de Madrid
POLLERIA LUIS BRIONES	POLLERIA	915516093	696735036	***	28007
POLLERIA MANOLO	POLLERIA	915014464	606068887	***	28007
POLLERIA MAYTE Y RAFA	POLLERIA	915527835	628324755	***	28007
REPOSTERIA-VARIANTES RAQUEL	VARIANTES, PASTAS Y BOLLERIA	659347371	659347371	reposteriaraquel@gmail.com	28007 Retiro

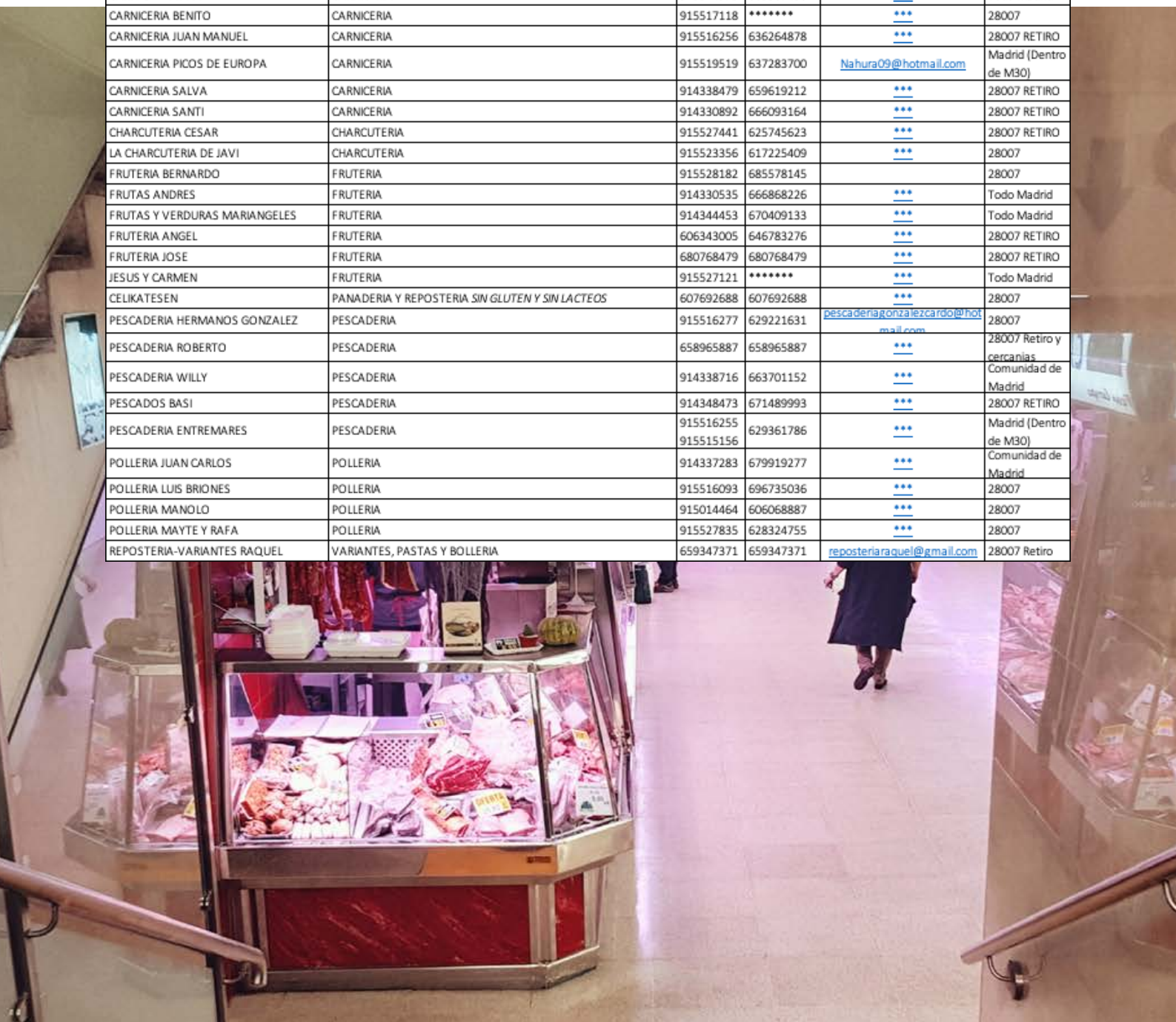

MADRID | mercados de madrid

MERCADOS MUNICIPALES DE MADRID
COMPRA TELEFÓNICA Y ON LINE
REPARTO A DOMICILIO

MERCADO DE ARGÜELLES
DISTRITO MONCLOA ARAVACA CP 28008
C/ ALTAMIRANO, 7

actualizado a fecha 19/03/2020

LOCAL	ESPECIALIDAD	PEDIDOS TELÉFONO	PEDIDOS WHATSAPP	COMPRA ON LINE	PEDIDOS MAIL	AREA DE REPARTO
TeyTal	Infusiones y cafés	652 - 25 46 91/	652 - 25 46 91		info@mercadoarguelles.es	CP 28008
Quesos y embutidos La Buena Mesa	Charcutería y quesos	91 – 549 45 28/	686 – 25 86 33		info@mercadoarguelles.es	CP 28008
Panadería Ana	Pan y Pastas	91 – 544 53 59/	669 – 90 25 13		info@mercadoarguelles.es	CP 28008
Embutidos Velarde	Charcutería y quesos	91 – 543 12 21	676 – 81 44 43		info@mercadoarguelles.es	CP 28008
Carnicería Molinero	Carnes	91 – 543 10 50	656 – 33 94 22		info@mercadoarguelles.es	CP 28008
Pescadería Puertochico	Pescados y mariscos	91 - 544 89 06	605 – 99 88 83		info@mercadoarguelles.es	CP 28008
Frutas y verduras Lucero's	Frutas y verduras	91 - 544 36 14	636 – 37 00 38		info@mercadoarguelles.es	CP 28008
Los Príncipes del Jamón	Charcutería y quesos	91 - 544 16 14	649 – 26 63 17		info@mercadoarguelles.es	CP 28008
Carnicería Hermanos Prieto	Carnes	91 - 544 09 67	606 – 28 23 73		info@mercadoarguelles.es	CP 28008
Pollería Andrés	Pollería y huevos	91 - 544 21 40	627 – 83 28 61		info@mercadoarguelles.es	CP 28008
Pescadería Puertomarín	Pescados y mariscos	634 - 20 66 51	634 - 20 66 51		info@mercadoarguelles.es	CP 28008
Carnicería Jesús y Raúl	Carnes	91 - 294 03 48	652 – 33 51 51		info@mercadoarguelles.es	CP 28008
Herbolario Doemi	Herbolario	91 - 549 97 74	628 – 58 36 02		info@mercadoarguelles.es	CP 28008
Pescadería Antonio Pérez	Pescados y mariscos	91 - 543 36 23	652 – 79 99 57		info@mercadoarguelles.es	CP 28008
Frutería Buenasuerte	Frutas y verduras	91 - 544 66 52	636 – 37 00 38		info@mercadoarguelles.es	CP 28008
Frutería Gustafruit	Frutas y verduras	91 - 543 36 24	661 – 84 24 21		info@mercadoarguelles.es	CP 28008

MADRID | mercados de madrid

MERCADOS MUNICIPALES DE MADRID
COMPRA TELEFÓNICA Y ON LINE
REPARTO A DOMICILIO

MERCADO DE IBIZA

DISTRITO RETIRO. CP 28009
C/ IBIZA, 8

actualizado a fecha 02/04/2020

LOCAL	ESPECIALIDAD	PEDIDOS TELÉFONO	PEDIDOS MAIL
Jose López Batres	Casquería	915 738 290	jotriana1963@gmail.com
Javier Verdejo Lendínez	Charcutería	915 736 647	josejavierverdejo59@gmail.com
Juan A. Rosillo Villegas	Charcutería/Carnicería	646 877 234	rosillovillegas@gmail.com
Mariano Córdoba Trave	Pollería	915 746 172	avecormadrid@gmail.com
Hermanos Budis Salgado, C.B	Pescadería–	–	–
Enrique López Crespo	Frutas y Verduras	915 731 619	–
Jamonería Viñambres, S.C.	Charcutería	915 747 333	pu-min@hotmail.com
Tomás Alonso Gallar	Pescadería	915 739 096	–
José Martín Alvarado	Frutas y Verduras	609 019 355 915 739 673	jmartinalvarado1@hotmail.com
Felipe Alonso Cillero	Pescadería	915737043	fealci@gmail.com
David Uberuaga	Carnicería	639104009	davidubm5411@gmail.com
Ángel y Jose, C.B.	Carnicería/Pollería	915 738 452	jpenam80@yahoo.es
Miguel A. García San Román	Frutas y Verduras	915 736 669	–
Rosa María Encabo Gracia	Pescadería	607 444 459	fvp253@hotmail.com
Fco. Javier Gómez Hernández	Variantes	639 200 930	esther.javi@hotmail.es

MADRID | mercados de madrid

mercado de chamberí

MERCADOS MUNICIPALES DE MADRID
COMPRA TELEFÓNICA Y ON LINE
REPARTO A DOMICILIO

MERCADO DE CHAMBERÍ
DISTRITO CHAMBERÍ CP 28010
C/ ALONSO CANO, 10

actualizado a fecha 19/03/2020

LOCAL	ESPECIALIDAD	PEDIDOS TELÉFONO	PEDIDOS WHATSAPP	COMPRA ON LINL	PEDIDOS MAIL	AREA DE REPARTO
CARNES SELECTAS RAFAEL LÓPEZ	CARNICERÍA	914469580	650528229		carniceriarafaellopez@hotmail.com	Madrid
CARNES SAGRADA	CARNICERÍA	914452477	629707209	MERCADO47.COM	serrataco@gmail.com;info@sagradaonline.es	Madrid
CARNICERIA VALLES VERDES	CARNICERÍA	914469672	692634114	MERCADO47.COM	mariaescalonilla59@yahoo.com	Madrid
JUAN ANTONIO PAMPANO	CARNICERÍA	914469680	666963460			Madrid
LA RIA DE MARIN	PESCADERIA	918283000	689005859	MERCADO47.COM	ro.dfer@hotmail.es	Madrid
PESCADOS DE MIGUEL HNOS	PESCADERIA	915931808	609835676	MERCADO47.COM	jesusalvarezdemiguel@live.com	Madrid
PESCADERIA LA SIRENA	PESCADERIA	914469493	649184001	MERCADO47.COM	Lniga1964@gmail.com	Madrid
PESCADOS Y MARISCOA CHAMBERI	PESCADERIA	914469628	640656037	MERCADO47.COM	pescaderiachamberi@gmail.com	Madrid
PESCADERIA LÓPEZ ASTORGANO	PESCADERIA	915942340	666511696	MERCADO47.COM	yoyaki@hotmail.com; fliper7777@hotmail.com	Madrid
POLLERIA ADRIANO DIAS	POLLERIA	914469643	682590114	MERCADO47.COM	adrianodiasdiasdeoliveira@gmail.com	Madrid
POLLERIA CÉSAR MARTÍNEZ	POLLERIA	914465535	616390576	MERCADO47.COM	raikikecm@gmail.com	Madrid
FERNANDO SÁNCHEZ E HIJO	POLLERIA	914464020	627517568		cesar_sd78@hotmail.com	Madrid
FRUTAS Y VERDURAS HNOS MORENO	FRUTERIA	914469497	6518167/ 686951509/ 665559155	MERCADO47.COM	javichimoreno@hotmail.com; jcasofia@hotmail.com	Madrid
FRUTAS Y VERDURAS ROQUE E HIJOS	FRUTERIA	914469576		MERCADO47.COM	roqueehijos@yahoo.es	Madrid
FRUTAS Y VERDURAS HNOS GUTIERREZ	FRUTERIA	915944925	637346265	MERCADO47.COM	chamberihermanosgutierrez@gmail.com	Madrid
JAMONERÍA CASTELLANA	CHARCUTERÍA	914469629	680193384		jamoneriacastellana@gmail.com	Madrid
JAMONERÍA-QUESERÍA TERE	CHARCUTERÍA	914469585	686120989	MERCADO47.COM	debitbo1988@gmail.com;jmonchoj@gmail.com	Madrid
LA JAMONERIA DE JUAN	CHARCUTERÍA	914469492	639728067	MERCADO47.COM	juanitoito@hotmail.es	Madrid
VARIANTES ILLANAS	VARIANTES	914469589	653847771	MERCADO47.COM	aceitunas_ji@msn.com	Madrid
SERRIN ULTRAMARINOS	VARIANTES		6653261424	MERCADO47.COM	serrinnegocio@gmail.com	Madrid
ALIMENTACIÓN CHAMBERI	VARIANTES		608169894		jurikjordancastillo@gimzil.com	Madrid
PANIC 45	PANADERIA	910862201			javier@panicmadrid.com	Madrid
EL RELÓ	VARIANTES	657810906		MERCADO47.COM	yoyaki@hotmail.com; fliper7777@hotmail.com	Madrid
ROSSO CALABRIA	VARIANTES	654807031			calabria@italcamara-es.com	Madrid

MADRID | mercados de madrid

MERCADOS MUNICIPALES DE MADRID
COMPRA TELEFÓNICA Y ON LINE
REPARTO A DOMICILIO

MERCADO DE TIRSO DE MOLINA
DISTRITO LATINA CP 28011
C/ DOÑA URRACA, 15

actualizado a fecha 05/04/2020

NOMBRE/ESTABLECIMIENTO	ESPECIALIDAD	TELEFONO PARA COMPRA TELEFONICA Y WHATSAPP	AREA DE REPARTO
IGNACIO Y ROSA	CARNICERIA	630 444 137	28011 CP
ANGEL TALAVERA	POLLERIA	655 377 644	28011 CP
ANTONIO LAZARO	PESCADERIA	620043598	28011 CP
JUANITO	CASQUERIA	615 942 105	28011 CP
ANDRES HERNANDEZ	CARNICERIA	650 308 896	28011 CP
RAFAEL VELASCO	CARNICERIA	626 537 135	28011 CP
ANTONIO	FRUTERIA	91 464 96 87 SOLO TELEFONO	28011 CP
PAULINO LOPEZ	POLLERIA	659 741 045	28011CP
JAVIER	CARNICERIA	610 989 514	28011 CP
EL CANTABRICO (GERARDO)	PESCADERIA	649 446 779	28011 CP
CRISTOBAL	CHARCUTERIA	647 714 232	28011 CP

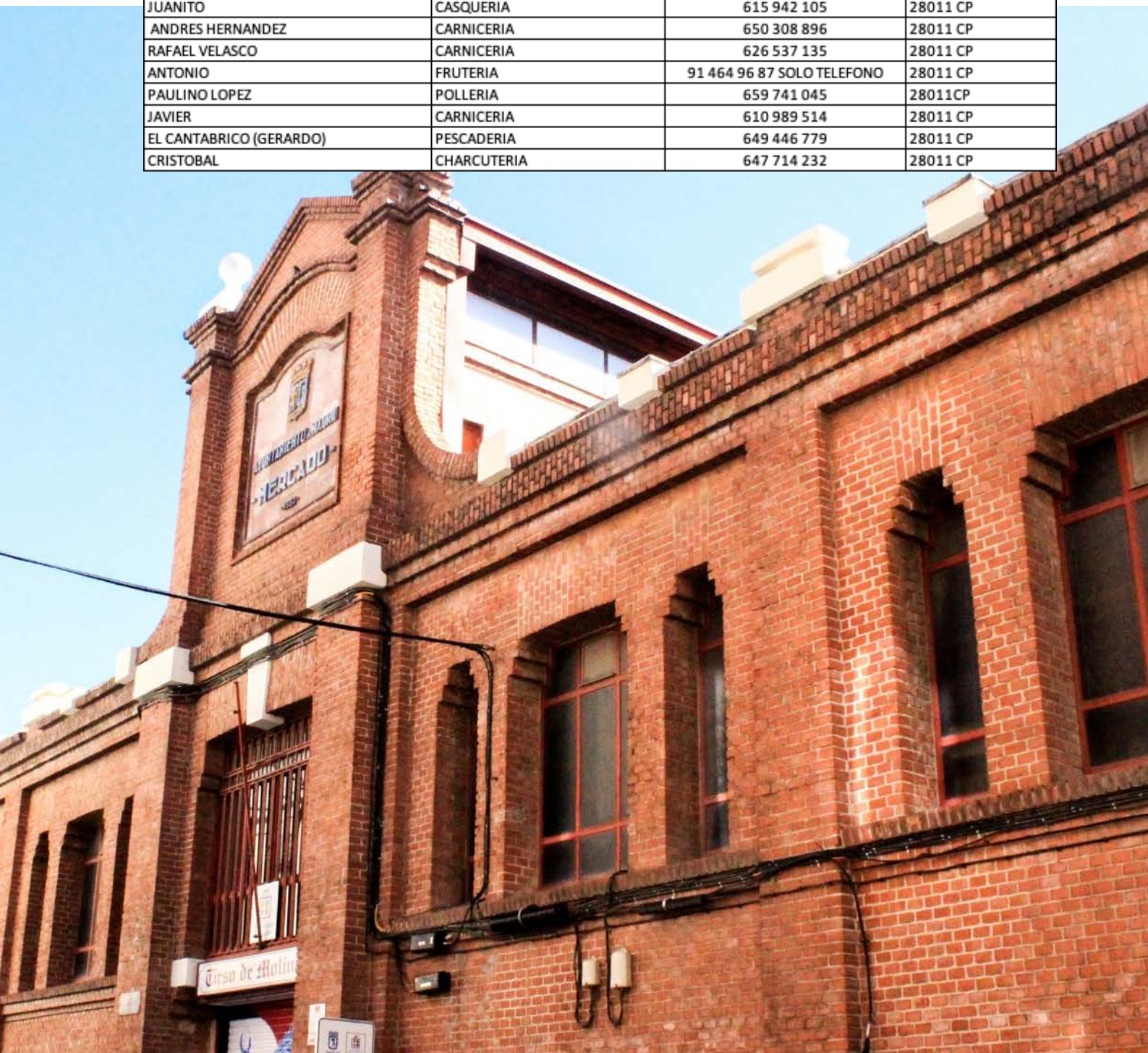

MADRID | mercados de madrid

MERCADOS MUNICIPALES DE MADRID
COMPRA TELEFÓNICA Y ON LINE
REPARTO A DOMICILIO

MERCADO DE ALTO DE EXTREMADURA
DISTRITO LATINA CP 28011
PASEO DE LOS JESUITAS, 44

actualizado a fecha 19/03/2020

NOMBRE ESTABLCIMIENTO	ESPECIALIDAD	T. COMPRA	WHATSAPP	AREA REPARTO
LA FLOR DEL MAR	PESCADERIA	914798188	609201736	LATINA, BATAN, ALUCHE
LA FLOR DE CASTILLA	CARNICERIA	914645326	626358631	28011,28047
ALVI	AVES HUEVOS Y CAZA	914645535	620051620	MADRID
LA ESTRELLA DEL MAR	PESCADERIA	914798137	609009403	28011
JAMONERIA LEONESA	CHARCUTERIA	914797959	670880299	28011
LA BOUTIQUE DE LA ALIMENTACION	ULTRAMARINOS	914795148	667522023	
PATATAS ANGELES	VERDULERIA	636202023	636202023	PSEO EXTREMADURA
GLOBAL FOOD	CHARCUTERIA	607940293	607940293	TODO MADRID

MADRID | mercados de madrid

MERCADOS MUNICIPALES DE MADRID
COMPRA TELEFÓNICA Y ON LINE
REPARTO A DOMICILIO

MERCADO DE ANTÓN MARTÍN
DISTRITO CENTRO CP 28012
C/ SANTA ISABEL, 5

actualizado a fecha 02/04/2020

LOCAL	ESPECIALIDAD	PEDIDOS TELÉFONO	PEDIDOS WHATSAPP	COMPRA ON LINL	PEDIDOS MAIL	AREA DE REPARTO
Lucas Bermejo	Pescadería	913690370	684271627			Madrid Capital
La Bilbaina	Pescados frescos	913693632	616079705			9 a 13
Alfredo Muyo	Carnicería	913690007	699093999			9 a 13h. Y 17 a 19h.
Mariano Araujo	Carnicería	913690995	672487647			MADRID CENTRO (28012-28014)
Industrias Cárnicas Ismael	Carnicería	913690250	626477912	www.masmit.com		
Luis Alvarez	Casquería	913690120	667581637			28012-28014
La huerta de Sánchez 09 S.L.	Frutas y Verduras	91 3692148/ 91 4201007	695181591	Www.fruteriamadrid.es en Mercado 47		Madrid centro, m30
La Ecotienda del Mercado	Ecotienda	607999455	607999455		laecotiendadelmercado@hotmail.es	28012 y 28014
Emilio Perales	Frutas y Verduras	913690745	699128612			28012 y 28014
IAM 98 S.L	alimentacion, Carne, charcutería.	91 4298598/696247466	696247466			Todo Madrid
Caracola "Take Away".	Comida para llevar.	91 016 96 43	630539770			28012 y 28014
Jamonería Romero	jamones quesos y alimentación	913692495 contestador	647543436/667922606		pedidos@jamoneriaromero.com	Reparto Madrid Centro
Polleria casado	Aves huevos y caza	913692507		https://www.mercado47.com/polleriacasado		
Yokaloka	Comida para llevar y domicilio	610602722	610602722	Compra on line Uber eat		Madrid
Frutería Fernando	Frutas y verduras	913 692 870				9 a 14h.
Frutería Miguel Ángel	Frutas y verduras	603519728				28012 Horario de 9 a 14H
Alimentación Javier López Santos	Jamones, Queso y Bacalao	620 151 806				9 a 15h.
La Panadería	Pan artesano, especial y bollería.	913 690 245				9 a 15h.
Frutería Santiago Ortiz	Frutas y verduras	669615959				9 a 14h.
Frutas y Verduras J. Corral	Frutas y verduras	669615959				9 a 14h. De Lunes a Viernes
Alimentación Palacios	Embutidos, Bacalao, Legumbres, Aceites	692085797				28012, 28013 y 28014
Variantes y Bollería Juanjo	Alimentación, Encurtidos	913 692 370				9 a 15h.
The Original Globet Croquettes	Croquetas	602549330				11:30 a 14:00h.
Hermanos Ovejero Huevos y pollos	Polleria, Huevería	913690829	638011814			9 a 14h. Centro y Lavapies
Carniucería Hnos. Flores	Carnicería	913694757	686357818			10 a 14h. Madrid Centro
La Quesería de Antón Martín	Quesos Artesanos, Vinos y Cerveza					9:30 a 15:00h.

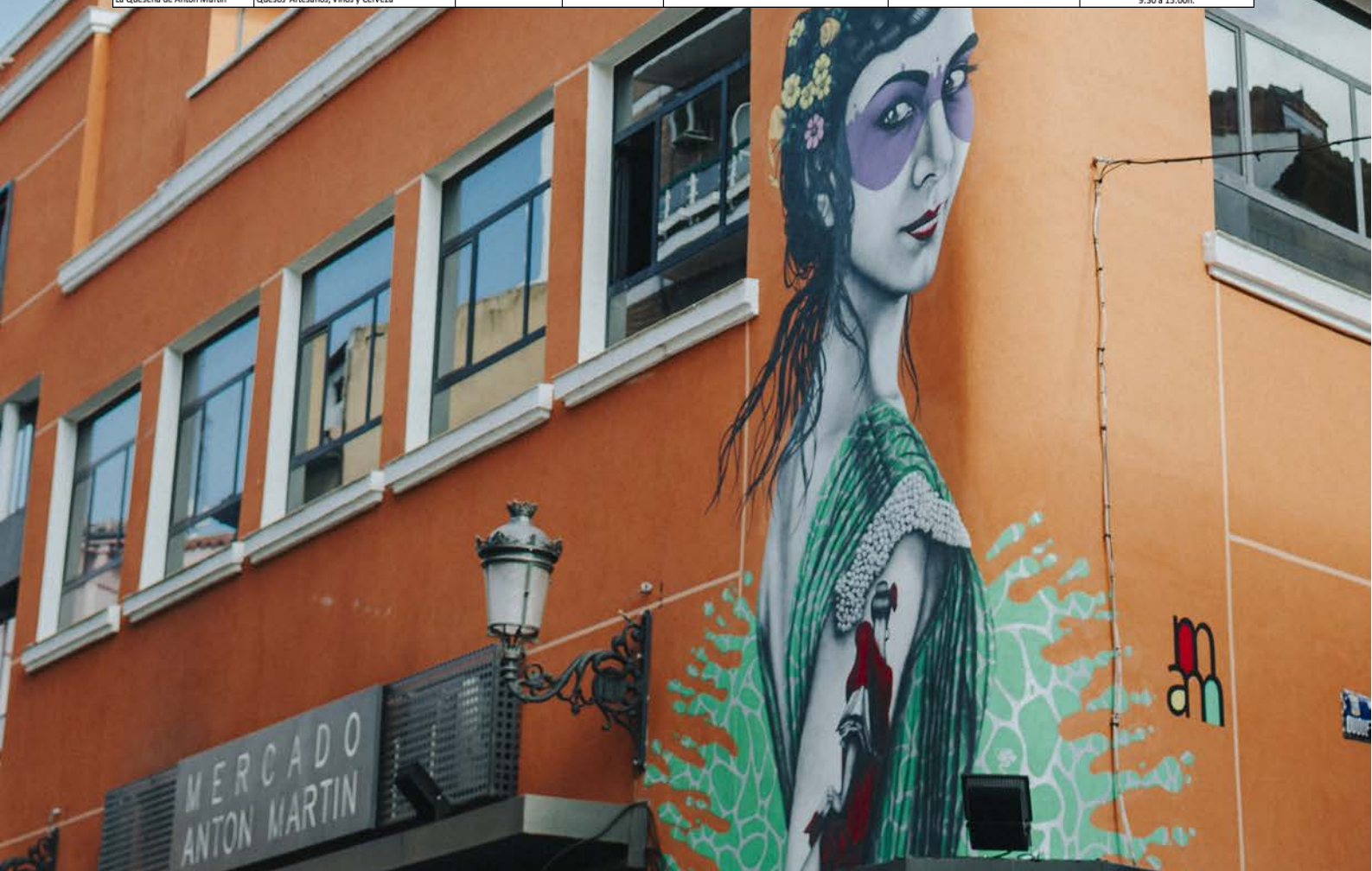

MADRID | mercados de madrid

MERCADOS MUNICIPALES DE MADRID
COMPRA TELEFÓNICA Y ON LINE
REPARTO A DOMICILIO

MERCADO DE SAN FERNANDO
DISTRITO CENTRO CP 28012
C/ EMBAJADORES, 41

actualizado a fecha 19/03/2020

LOCAL	ESPECIALIDAD	PEDIDOS TELÉFONO	PEDIDOS WHATSAPP	COMPRA ON LINL	PEDIDOS MAIL	AREA DE REPARTO
BOGALICOM	ULTRAMARINOS	698415908	698415908			embajadores
POLLERIA E.MEDINA	POLLOS, HUEVOS Y CAZA	9153903098				embajadores
LA SAL	LEGUMBRES, ARROCES, ENCURTIDOS,SALAZONES Y ENLATADOS	605575566	605575566			embajadores
PANADERIA LA PISTOLA	PANADERIA, DULCES Y BOLLERIA	636020118	636020118			embajadores
FRUTERIA AGROECOLOGICA AMORES BERROS	FRUTAS , VERDURAS Y LEGUMBRES AGROECOLOGICAS	636020118	636020118			embajadores
ARROCES TRIBULETE	COMIDA PARA LLEVAR ESPECIALIZADA EN ARROCES Y FIDEUA	911280366	654333754			embajadores
LA ALPARGATA VEGANA	COMIDA PARA LLEVAR ESPECIALIDAD VEGANA		622064672		Instagram	embajadores
EL COLMADO DE LAVAPIES	ULTRAMARINOS	662270201	662270201			embajadores
CARNICERIA HERMANOS ORTEGA	CARNES Y EMBUTIDOS	609364992	609364992			embajadores
BENDITO	EMBUTIDOS, QUESOS Y VINOS	661750061	661750061		Instagram	embajadores
LOS PANCHITOS DEL FRENTE	QUESOS, LACTEOS Y SALSAS	640725945	640725945			embajadores
LA TENTACION. LA TAQUERIA DEL MERCADO	COMIDA PARA LLEVAR MEXICANA		686633229			embajadores
JABONES A GRANEL	JABONES PARA TODO TIPO DE USOS : TOPICO, DOMESTICO, COLADA ECOLOGICOS	637030201	637030201	https://jabonagranel.tienda/		españa

MADRID | mercados de madrid

MERCADOS MUNICIPALES DE MADRID
COMPRA TELEFÓNICA Y ON LINE
REPARTO A DOMICILIO

MERCADO DE LOS MOSTENSES
DISTRITO CENTRO CP 28015
PLAZA DE LOS MOSTENSES, 1

actualizado a fecha 05/04/2020

LOCAL	ESPECIALIDAD	PEDIDOS TELÉFONO	PEDIDOS WHATSAPP	COMPRA ON LINL	PEDIDOS MAIL	AREA DE REPARTO
JOSE IGNACIO BENITO	CHARCUTERIA	639184179	639184179			CENTRO
ANTONIO CEDILLO	CARNICERIA	606174402	606174402			CENTRO
DIMAR FRUTAS Y VERDURAS	FRUTAS Y VERDURAS	609686351	609686351			CENTRO
HERMANOS BENITES	FRUTAS Y VERDURAS	915592316	676318169			CENTRO
NICOLAS GARCIA	POLLERIA	915410462				CENTRO
CHIRINGUITO PERUANO	COMIDA PARA LEVAR	651167116	651167116			CENTRO
MARTA Y MARI MAR	FRUTAS Y VERDURAS	606346599	606346599			CENTRO
MARI CARMEN Y DANIEL	CARNICERIA	607990366	607990366			CENTRO
POLLERIA NINO	POLLERIA	648073787	648073787			CENTRO
JR PALACIOS	POLLERIA	915599678				CENTRO
LUIS FUERTES	CASQUERIA	633123392	633123392			CENTRO
PESCADOS EL BIERZO	PESCADERIA	620803414	620803414			CENTRO
MANUEL VIVANCO	PESCADERIA	619812189	619812189			CENTRO
FEDERICO MANZANO	CARNICERIA	687558892	687558892			CENTRO
SABOLI TABOLI	CARNICERIA	915473086	639328630	carniceriasabolitaboli.com		CENTRO
EL BUEN Y EXQUISTO PESCADOR	PESCADRIA	670421003	670421003			CENTRO
ROBRIFRUT	FRUTERIA	680410110	680410110			CENTRO
LA SARITA	COMIDA A DOMICILIO	622102582	622102582			CENTRO
BERNARDO SANZ	POLLERIA	915471451				CENTRO
BLACK PEARL INTERNACIONAL	CAVIAR IRANI	915473086	609575744	caviarblackpearl.com	info@caviarblackpearl.com	
CONCHI,S	COMIDA PARA LLEVAR	626143171	608458153		conchi@conchis.es	
HERMANOS PALACIOS	CARNICERIA	915471415	667097219			
FERNANDO MARTIN	CARNICERIA	915472716	686144691			
LUIS HUMBERTO PEREZ	POLLERIA	915417240	606615177			
GREGORIO ALONSO	POLLERIA		653317486			

MADRID | mercados de madrid

MERCADOS MUNICIPALES DE MADRID
COMPRA TELEFÓNICA Y ON LINE
REPARTO A DOMICILIO

MERCADO DE VALLEHERMOSO
DISTRITO CHAMBERÍ CP 28015
C/ VALLEHERMOSO, 36

actualizado a fecha 30/03/2020

LOCAL	ESPECIALIDAD	PEDIDOS TELÉFONO
Alejandro	Charcuteria	91 447 44 67
Venancio	Carniceria /Casqueria	91 447 85 74
Maria Jesús	Colmado	91 447 44 67
Torijano y Varas	Fruteria	91 593 10 38
Ruyal	Carniceria Salchicheria	91 447 53 29
Carlos	Pescaderia	91 447 52 18 / 91 447 44 17
Martin de los Rios	Pescaderia	91 447 85 42
Hnos. Gomez Hortiz	Polleria/ Aves	91 447 85 43

MADRID | mercados de madrid

MERCADOS MUNICIPALES DE MADRID
COMPRA TELEFÓNICA Y ON LINE
REPARTO A DOMICILIO

MERCADO DE GUZMAN EL BUENO
DISTRITO CHAMBERÍ CP 28015
C/ ANDRÉS MELLADO, 43

actualizado a fecha 23 /03/2020

LOCAL	ESPECIALIDAD	PEDIDOS TELÉFONO	PEDIDOS WHATSAPP	COMPRA ON LINL	PEDIDOS MAIL	AREA DE REPARTO
1- PESCADERIAS GONZALEZ	PESCADOS Y MARISCOS	915496392	639120903		pescaderiasgonzalez@hotmail.com	Madrid Centro
2- CARNES SELECTAS JOSE	CARNES CORDERO Y TERNERA DE PRIMERA , SALCHICHAS CASERAS	915444823	625499299			Madrid Centro
6-CARNICERIA -POLLERIA PACO	CARNES SELECTAS, AVES , HUEVOS	915440859	676631202			Madrid Centro
11- LARROCERIA	ARROCES Y PAELLAS PARA LLEVAR	914551437				
12- FRUTERIA MORALES ROMERO	FRUTAS Y VERDURAS DE TEMPORADA	915440278	618117394			Madrid Centro
13- FRUTAS Y VERDURAS RAMOS	FRUTAS Y VERDURAS DE TEMPORADA Y TROPICALES	915436631	602691223		madelin.juarez@hotmail.com	Madrid Centro
15- FOOD IN THE BOX	RECETAS PREPARADAS			www.foodinthebox.com		Madrid Centro
16- CASQUERIA JM. SOMIEDO	PRODUCTOS CASQUERIA (MOLLEJAS , ENTRESIIOS, CALLOS)	915440982				Madrid Centro
20- CARNICERIA JUANJO	CARNES DE CERDO , TERNERA	915492419	629652376			Madrid Centro
21- POLLERIA JUANJO	POLLO, PAVO, Y OTRAS AVES Y PREPARADOS (ALBONDIGAS, FILETES EMPANADOS ETC)	915492419	629652376			Madrid Centro
22- PESCADOS Y MARISCOS HNOS. CELADA	MARISCO SELECTO Y TODO TIPO DE CORTES Y DESESPINADO DE PESCADO	915432050	617781162			Madrid Centro

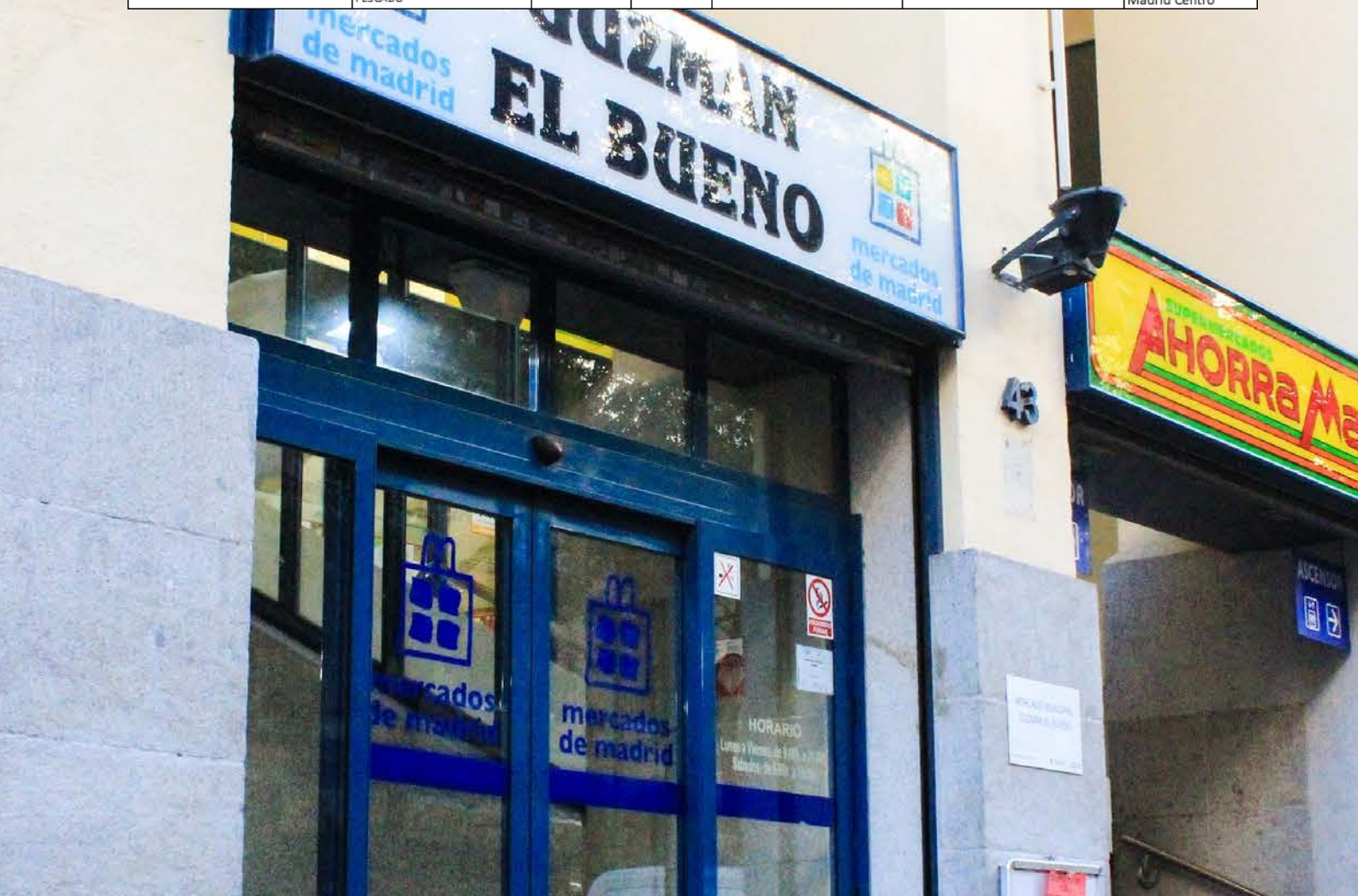

MADRID | mercados de madrid

MERCADOS MUNICIPALES DE MADRID
COMPRA TELEFÓNICA Y ON LINE
REPARTO A DOMICILIO

MERCADO DE CHAMARTÍN
DISTRITO CHAMARTÍN CP 28016
C/ BOLIVIA, 9

actualizado a fecha 05/04/2020

LOCAL	ESPECIALIDAD	PEDIDOS TELÉFONO	PEDIDOS WHATSAPP	COMPRA ON LINE	PEDIDOS MAIL	AREA DE REPARTO
Carnes Cesáreo Gómez	Carnicería	91 457 54 28		https://www.mercado47.com/carnes-cesareo-gomez		Madrid y entorno
Peña Madrid	Carnicería / Charcutería	914 57 14 67	608 111 248	http://pdelicatessen.com/	pedidos@muchomasquecarne.com	Madrid y entorno
La Carnicoteca de José López Olid	Carnicería	91 457 14 49			carnicoteca@carnicoteca.com	Madrid y entorno
Raza Nostra	Carnicería	91 457 15 41		https://www.mercado47.com/raza-nostra	razanostra@razanostra.com	Madrid y entorno
Carnicería Domingo	Carnicería	91 458 75 88 / 625 571 248				Entorno al mercado
Carnicería Elías	Carnicería	91 457 85 21				
Carnicería J&S	Carnicería	91 457 15 28				
Carnicería Luis y Antonio	Carnicería	91 457 14 10				
Carnicería Santiago Martín	Carnicería	91 458 26 81				
Siñeriz Astur Carnes	Carnicería	91 457 15 22				
Carnicería Juan y Santi	Carnicería	91 457 15 28				
Congelados Javier Ollero	Alimentos congelados			https://www.mercado47.com/congeladosjavier-ollero	javier_ollero@hotmail.com	Madrid y entorno
Las Conchas del Mar	Pescadería	91 457 14 65				Madrid
Pescados y Mariscos Ernesto Prieto	Pescadería / Alimentos congelados / Platos preparados	91 457 13 97 / 91 457 85 38		https://tienda.ernestoprieto.com/	sugerencias@ernestoprieto.com	Madrid y entorno
Pescadería López Astorgano	Pescadería	91 457 52 05				Madrid y entorno
Frutas Charito	Fruta / Verdura /Conservas Vegetales	91 457 16 25		https://frutascharito.es/	info@frutascharito.es	Madrid y entorno
Frutas Sole	Fruta / Verdura	91 457 14 42				Entorno cercano
Frutas Kike	Frutería	91 457 75 33				Entorno cercano
Frutas Rosarito 1	Fruta /Verdura / Conservas Vegetales	91 458 28 81				Entorno cercano
Frutas Rosarito 2	Fruta / Verdura / Conservas vegetales	91 457 14 05				Entorno cercano
Frutas Jefrán	Fruta / Verdura	91 457 46 48		https://www.mercado47.com/frutas-jefran		Entorno cercano
Jamón y Punto	Charcutería	91 457 14 52		https://www.jamonypunto.com/tienda-jamon-online/?v=3b0903ff8db1	info@jamonypunto.com	Madrid y entorno
Jamón y Punto	Charcutería			https://www.mercado47.com/jamon-y-punto		Madrid y entorno
Entrevetas Jamonería	Charcutería	680 949 596		https://www.mercado47.com/entrevetas	entrevetas.jamoneria@gmail.com	Madrid y entorno
Charcutería Fernando	Charcutería	91 457 94 41				Entorno cercano
Bon Fromage	Quesos	91 344 00 31		https://www.mercado47.com/bon-fromage	info@bonfromage.es	Madrid y entorno
DeBellota	Charcutería	91 458 71 64		https://www.mercado47.com/de-bellota	debellota@razanostra.com	Madrid y entorno
Charcutería La Kiska	Charcutería	91 457 15 29		https://www.mercado47.com/charcuteria-la-kiska	mgarcia@lakiska.es	Madrid y entorno
La Pollería	Pollería	91 457 15 89		https://www.mercado47.com/polleria-paco		Madrid y entorno
Pollería Selecta Hermanos Gómez	Pollería	91 457 23 97		https://www.mercado47.com/polleria-hermanos-gomez	contacto@hermanos-gomez.es	Madrid y entorno
Rincón del Foie	Pollería	91 458 68 14		http://polleriasmadrid.com/pedidos/		Madrid y entorno
Alimentación Uría Hermanos	Ultramarinos	91 458 28 07		https://www.mercado47.com/alimentacion-uria-hermanos		Madrid y entorno
Especialidades Postigo	Ultramarinos	91 457 15 24		https://www.mercado47.com/especialidades-postigo		Madrid y entorno
Alimentación Alonso	Ultramarinos	91 457 14 02				Entorno cercano
Peña Delicatessen	Delicatessen	914 57 14 67	608 111 248	http://pdelicatessen.com/	pedidos@muchomasquecarne.com	Madrid y entorno
Sertina	Platos preparados	91 754 53 29		https://www.sertina.es/tienda/	sertina@sertina.es	Entorno cercano
Cocinería 44	Platos preparados	636 99 13 79		https://www.cocineria44.es/pedido	hola@cocineria44.es	Entorno cercano
La Mundial	Cervecería Artesana	910 51 42 66		https://www.lamundial.es/tienda-online/	info@lamundial.es	Madrid capital
Pasta Mito	Cocina y Productos italianos	658 71 57 79		https://pastamito.com/		
Akatsuki Sushi Cool	Sushi	661 117 439			akatsukisushicool@gmail.com	Madrdi capital

MADRID | mercados de madrid

MERCADOS MUNICIPALES DE MADRID
COMPRA TELEFÓNICA Y ON LINE
REPARTO A DOMICILIO

MERCADO DE BAMI
DISTRITO CIUDAD LINEAL CP 28017
PLAZA DE BAMI

actualizado a fecha 20/03/2020

LOCAL	ESPECIALIDAD	PEDIDOS TELÉFONO	PEDIDOS WHATSAPP	COMPRA ON LINL	PEDIDOS MAIL	AREA DE REPARTO
4	fruteria alonso	639861441	639861441			ventas
5 y 8	supermercado La Despensa	913620334		www.grupoladespensa.com		
6	carniceria			www.grupoladespensa.com		
7	pescaderia			www.grupoladespensa.com		

MADRID | mercados de madrid

MERCADOS MUNICIPALES DE MADRID
COMPRA TELEFÓNICA Y ON LINE
REPARTO A DOMICILIO

MERCADO DE SAN ISIDRO
DISTRITO CARABANCHEL CP 28019
C/ SAN PATRICIO, 1

actualizado a fecha 20/04/2020

LOCAL	ESPECIALIDAD	PEDIDOS TELÉFONO	PEDIDOS WHATSAPP	COMPRA ON LINL	PEDIDOS MAIL	AREA DE REPARTO
Carlos Molina Marrupe	Charcuteria	655956479	655956479			DP 28019
Carnicería Manolo	Carnicería	914713903	608088302			DP 28019
Alimentación Julián	Embutidos, Ultramarinos	914715259	646936520		juliangalbaladejo@gmail.com	DP 28019
El Paraíso del Pollo	Pollería	914713899	666425016	www.elparaísodelpollo.es		DP 28019
Jamonería Pedro y Tania	Charcuteria	914715859	650253188			DP 28019
Herbolario San Isidro	Alimentación sin gluten, alimentación biológica infantil, alimentación vegana	914725955	646802289			DP 28019
Carnicería Rodriguez	Carnicería	639042703 914716207	639042703 630409160			DP 28019-28917
Carnes Paco	Carnicería	914729299	661367376		carniceriapaco65@gmail.com	DP 28019
Alimentación Hermanos Escorial	Ultramarinos, bacalao, bollería, legumbres	914715606 692105918	692105918			DP 28019-28047
Pescados Carro's	Pescadería	645254173	645254173			Madrid Capital
Carnicería-Charcutería José Diaz	Ternera, lechal y cerdo ibérico	914725455				DP 28019
Manuel Sánchez Hernández	Ternera, cordero, cerdo	637595504	637595504		navadebejar1964@hotmail.com	DP 28019-28047
Mercería Nieves	Ropa, arreglos, hilos	914729089	630961085			DP 28019
Variantes Santiago	Aceitunas, aperitivos, bacalao, conservas, legumbres, frutos secos, variantes	611217710	697815612	Facebook: variantes santiago		DP 28019
J.A.J. Encabo	Pescadería	914712003	649094248		comprasencabo@gmail.com	DP 28019-28025
Dos bombones dulces para todos	Productos sin azúcar, sin gluten, sin lactosa, bollería artesana, bombones	696667306 616330676	696667306 616330676	https://dosbombones.com		DP 28019-28005
Congelados Valle	Productos congelados, pescado, verduras	687917403	687917421		casafrio@gmail.com	DP 28019

MADRID | mercados de madrid

MERCADOS MUNICIPALES DE MADRID
COMPRA TELEFÓNICA Y ON LINE
REPARTO A DOMICILIO

MERCADO DE SAN ENRIQUE
DISTRITO TETUÁN CP 28020
C/ SAN ENRIQUE, 16

actualizado a fecha 16/04/2020

LOCAL	ESPECIALIDAD	PEDIDOS TELÉFONO	PEDIDOS WHATSAPP	AREA DE REPARTO
Raul Martín	CARNICERIA	644331976	644331976	28020 CP
DIONISIO SIERRA - CARFIM	CARNICERIA	675725112	675725112	28020 CP
ANTONIO DEL RIO GARCIA	PESCADERIA Y VARIANTES	606593936	606593936	28020 CP
JOSE ANTONIO GARCIA	FRUTERIA	618496036	618496036	28020 CP
FERNANDO ARANDA ZARCO	CHARCUTERIA	676841611	676841611	28020 CP
LOS DE LEON	CARNICERIA	636271669	636271669	28020 CP
EL REY DEL POLLO	POLLERIA	915711560		28020 CP
CARNICERIA ALBA	CARNICERIA	915709020		28020 CP
HERMANOS MATE	FRUTERIA	661247891	661247891	28020 CP
MARTIN VELASCO LOZANO	FRUTERIA	696866596	696866596	28020 CP
CARLOS CASTELLANOS ARDURA	CARNICERIA	649727995	649727995	28020 CP
JUAN CARLOS RANZ	POLLERIA	623208433		28020 CP
EL 10 DE SAN ENRIQUE	COMIDA PREPARADA	617190100	617190100	28020 CP

MADRID | mercados de madrid

MERCADOS MUNICIPALES DE MADRID
COMPRA TELEFÓNICA Y ON LINE
REPARTO A DOMICILIO

MERCADO DE MARAVILLAS
DISTRITO TEURÁN CP 28020
C/ BRAVO MURILLO, 122

actualizado a fecha 22/04/2020

LOCAL	ESPECIALIDAD	PEDIDOS TELÉFONO	PEDIDOS WHATSAPP	COMPRA ONLINE	PEDIDOS MAIL	AREA DE REPARTO
CHARCUTERÍA EL CAPRICHO	CHARCUTERÍA	696-73-55-64	696-73-55-64			CONSUTAR
CHARCUTERÍA GOURMAND'S	CHARCUTERÍA	640-22-36-70	640-22-36-70			CONSUTAR
CHARCUTERÍA JUAN JOSÉ LÓPEZ	CHARCUTERÍA	91-533-33-65	627-53-98-21			CONSULTAR
CARNICERÍA MARTÍN SÁNHCEZ	CHARCUTERÍA Y CARNICERÍA	91-553-46-54		Realizar pedido un día antes		MADRID
CARNICERÍA MARTÍN CARO	CARNICERÍA	91-533-32-46	676-46-64-33			CONSUTAR
CARNICERÍA TEO	CARNICERÍA	656-47-32-36	656-47-32-36			LIMÍTROFE
PESCADERÍAS ANTONIO MUNICIO	PESCADERÍA	91-534-36-97	609-12-62-06	www.pescaderiamunicio.es	info@pescaderiamunicio.es	COMUNIDAD DE MADRID
PESCADERÍA LIEBANA ARIAS	PESCADERÍA	646-98-08-06	646-98-08-06			MADRID
POLLERÍA GIL Y PELAYO	AVES HUEVOS Y CAZA	91-554-30-422				LIMÍTROFE
POLLERÍA LORO	AVES HUEVOS Y CAZA	610-54-36-12	610-64-36-12			LIMÍTROFE
FRUTAS GARCÍA	FRUTERÍA	637-81-42-98	637-81-42-98	www.frutasgarciamaravillas.es	pedidos@frutasgarciamaravillas.es	CONSUTAR
FRUTAS BAILÓN	FRUTERÍA	629-81-91-43	629-81-91-43			COMUNIDAD DE MADRID
HERNAMOS MANE	FRUTERÍA Y VERDULERÍA	620-03-26-62	620-03-26-62			MADRID
ALIMENTACIÓN SANA ALONSO	ALIMENTACIÓN Y PAN	91-534-63-16	629-97-27-62			LIMÍTROFE
QUESOS MANUEL MARTÍN	QUESOS	620-03-26-62	620-03-26-62			MADRID
SALDAGAR	DROGUERÍA	91-730-48-01				LIMÍTROFE
PUNTO CRIOLLO	COMIDA VENEZOLANA	633-16-26-79	633-16-26-79	Reparto a domicilio		MADRID
AJI DULCE	COMIDA VENEZOLANA			www.deliveroo.es		MADRID
PESCADOS Y MARISCOS EL PUERTO	PESCADERIA	91-533-59-11				MADRID
FRUTERIA CATY	FRUTA Y VERDURA	91-535-60-64	918 311 444			MADRID
HAY MADRE LA FRUTA	FRUTERIA	608022759	608022759			MADRID
FRUTAS RODRI	FRUTA Y VERDURA	915-34-41-70	673374093			LIMITROFE
PANADERIA	PANADERIA	622 08 19 67	622 76 84 85			LIMITROFE

MADRID | mercados de madrid

MERCADOS MUNICIPALES DE MADRID
COMPRA TELEFÓNICA Y ON LINE
REPARTO A DOMICILIO

MERCADO DE PUERTA BONITA
DISTRITO CARABANCHEL CP 28025
C/CASTROJERIZ, SN

actualizado a fecha 26/03/2020

LOCAL	ESPECIALIDAD	PEDIDOS TELÉFONO	PEDIDOS WHATSAPP	PEDIDOS MAIL	AREA DE REPARTO
CARNICERIA BLONDA - PTO.37	CARNICERIA	914615123	678025917	CARNICERIAS@telefonica.net	MADRID
ALIM.LATINA - LOCAL Nº45	ALIMENTA.LATINA	911731039	680791782	-------	COMUNID.MADRID
POLLERIAS JUAN RUIZ-PTO.32	POLLERIA	627401708	627401708	-------	CARABANCHEL
CARNICERIA PUESTO Nº22	CARNICERIA	676123590	676123590	-------	CARABANCHEL
POLLERIA PEREZ- PUESTO 23	POLLERIA	654891721	654891721	daguhe35@gmail.com	CARABANCHEL
CHARCUTERIA FREY-PTO.17	CHARCUTERIA	914658832	691358274	freycarracedo@gmail.com	CARABANCHEL
POLLERIA M.FERNANDEZ-PTO.18	POLLERIA	914613576	671537267	-------	VISTA ALEGRE

MADRID | mercados de madrid

MERCADOS MUNICIPALES DE MADRID
COMPRA TELEFÓNICA Y ON LINE
REPARTO A DOMICILIO

MERCADO DE USERA
DISTRITO USERA CP 28026
C/ AMPARO USERA, 46

actualizado a fecha 30/03/2020

LOCAL	ESPECIALIDAD	PEDIDOS TELÉFONO	PEDIDOS WHATSAPP	AREA DE REPARTO
HNOS GUTIERREZ	CHARCUTERÍA-MANTEQUERÍA	615061440		28026-28028-28045
CARNICERÍA JOSE	CARNICERÍA	914761058		Todo Madrid
CARNICERÍA GONZALO	CARNICERÍA	914761055	655846921	Todo Madrid
PESCADERÍA JAVIER	PESCADERÍA	914761024		Todo Madrid
POLLERÍA SOTERO	POLLERÍA-AVES	917924756		Moscardó
CARNICERÍA HNOS IZQUIERDO	CARNICERÍA	914761117		Moscardó
FRUTERÍAS GÓMEZ	FRUTA Y VERDURA	914761020		Moscardó
POLLERÍA DANIEL	POLLERÍA-AVES	653780613		Todo Madrid
ALIMENTACIÓN PEDRO	ULTRAMARINOS	622365273		Moscardó
CARNICERÍA HNOS GONZALEZ	CARNICERÍA	914761019		Usera
CHACUTERÍA PACO	CHARCUTERÍA-MANTEQUERÍA	914768703		Usera-Getafe
CARNICERÍA PABLO	CARNICERÍA	914761057		Usera

MADRID | mercados de madrid

MERCADOS MUNICIPALES DE MADRID
COMPRA TELEFÓNICA Y ON LINE
REPARTO A DOMICILIO

MERCADO DE JESÚS DEL GRAN PODER

DISTRITO USERA. CP 28026
C/ JESÚS DEL GRAN PODER, 46

actualizado a fecha 23/03/2020

LOCAL	ESPECIALIDAD	PEDIDOS TELÉFONO	COMPRA ON LINL	PEDIDOS MAIL	AREA DE REPARTO
Pescados y Mariscos Goyo	Pescadería, marisquería	663885043			Usera
Carnicería Cecilio y Jose	Carnicería, casquería	915000735		cecilioyjose@gmail.com	Usera
Jamonerías Ovejero	Jamonería, charcutería	914758266 661638932	jamoneriasovejero.com	j.ovejeropedidos@gmail.com	Comunidad de Madrid

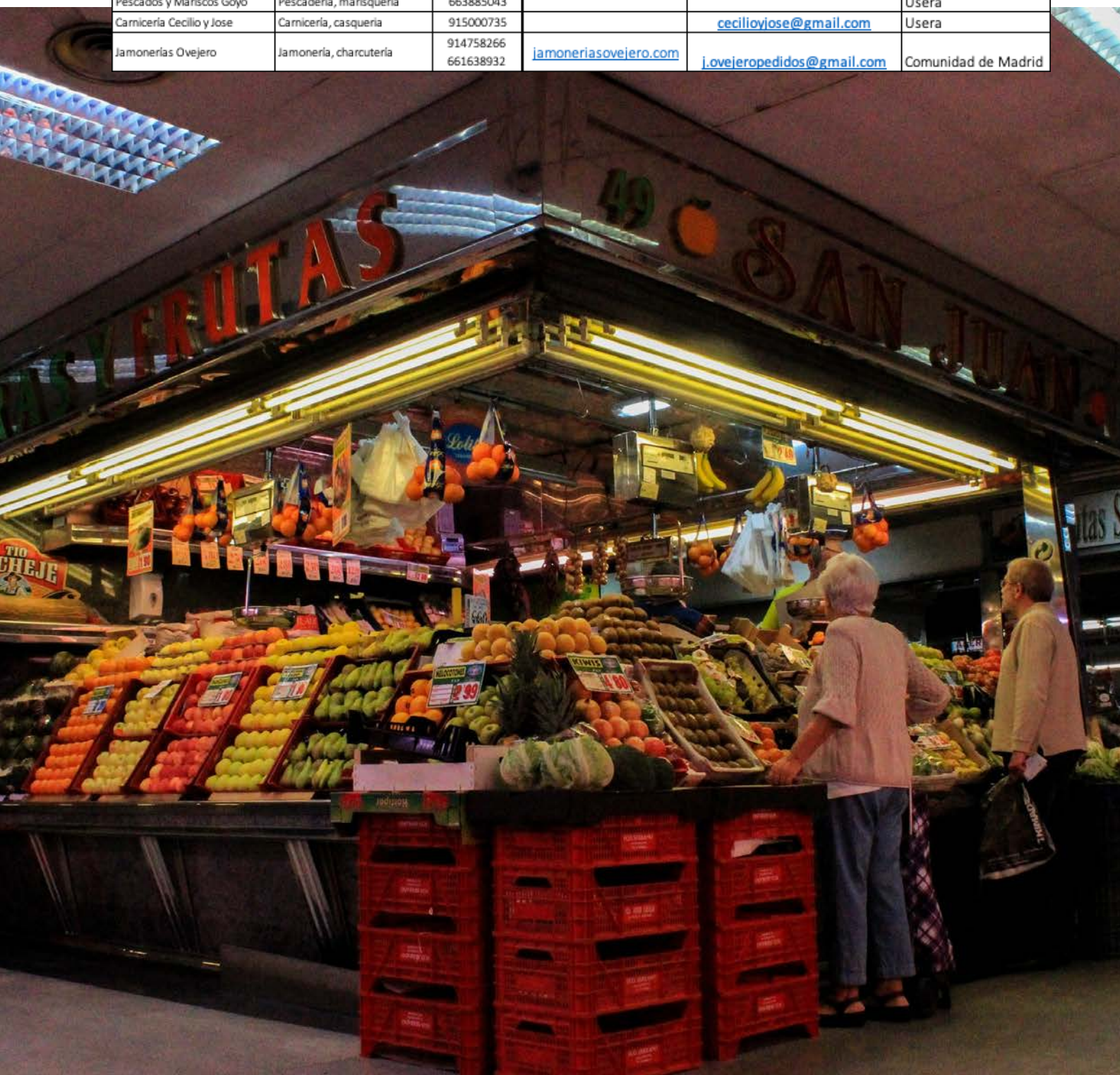

MADRID | mercados de madrid

MERCADOS MUNICIPALES DE MADRID
COMPRA TELEFÓNICA Y ON LINE
REPARTO A DOMICILIO

MERCADO DE LAS VENTAS
DISTRITO CIUDAD LINEAL CP 28027
C/ VIRGEN DE LA ALEGRÍA, 10

actualizado a fecha 19/03/2020

LOCAL	ESPECIALIDAD	PEDIDOS TELÉFONO	PEDIDOS Tel. Móvil	PEDIDOS WHATSAPP	COMPRA ON LINE	PEDIDOS MAIL
Manuel González Beltrán	Aceitunas-Salazones	914 048 150	654 805 268			mercedesfernandez129@gmail.com
Lobato Palomero S.L.	Charcutería	910 562 552	696 533 896			administracion@jamonalia.es
Sertina S.A.	Pollería-Panadería	914 035 726	676 991 934			sertina@sertina.es
Isidoro Martín S.L.	Pollería-Carnicería	914 059 873	606 736 572			isidoromartin@hotmail.com
Pescados La Milagros S.L.	Pescadería	914 039 369	620 833 924			pescaderialamilagros@gmail.com
Dufipesca S.L.	Pescadería	914 034 595	660 974 413			mercedesiglesias@hotmail.es
Daireda 119 S.L.	Frutería-Verdulería	630 165 428	606 338 907			edural07@yahoo.es
Isabel Álvarez Gómez	Alimentación	914 037 621	666 325 626			maalvarezgomez@hotmail.com
Óscar Fabián	Pescadería	914 039 332	646 046 474			osfarol@hotmail.com
Frutas y verduras Valentín S.L.	Frutería-Verdulería	914 258 306	629 430 802			contacto@frutasvalentin.com
Juan Carlos Martínez Ramos	Pescadería	678 319 063	628 109 125			pezmartinez66@gmail.com
José Wilmer Reyes Reyes	Pescadería	912 798 831	686 677 665			wilmerrr28@gmail.com
Copipesca Pescadería S.L.	Pescadería	914 039 325	639 115 723			franciscogallardo1951@gmail.com
Fiurpesca S.L.	Pescadería	914 037 516	610 473 942			tonez2@msn.com
Raúl Rodríguez García-Camacho	Carnicería	914 039 320	630 029 406			rrgc64@gmail.com
Bajolomo S.L.	Carnicería	914 035 722	651 886 502			magonzalez@bajolomo.es
José Álvarez Fernández	Carnicería	914 033 792	665 352 659			josealvafer@hotmail.com
Eduardo Wadi Tarbay Morales	Carnicería	914 039 424	697 914 812			eye25071997@hotmail.com
Juan Carlos San Cayo Patiño	Carnicería	914 040 123	669 351 599			juancarlos@sancayo.es
Carnicerías González Hermanos S.L.	Carnicería	914 037 437	686 160 476			marianoytomas@gmail.com
Antonio Paredes Alcázar	Carnicería	914 042 188	699 898 336			carniceriaparedes@hotmail.com
Elidia Muñoz Alba	Carnicería	914 038 690	699 898 336			carniceriaparedes@hotmail.com
Esteban José Barrero Llamas	Casquería	914 036 528	640 536 452			estebanllamas2323@hotmail.es

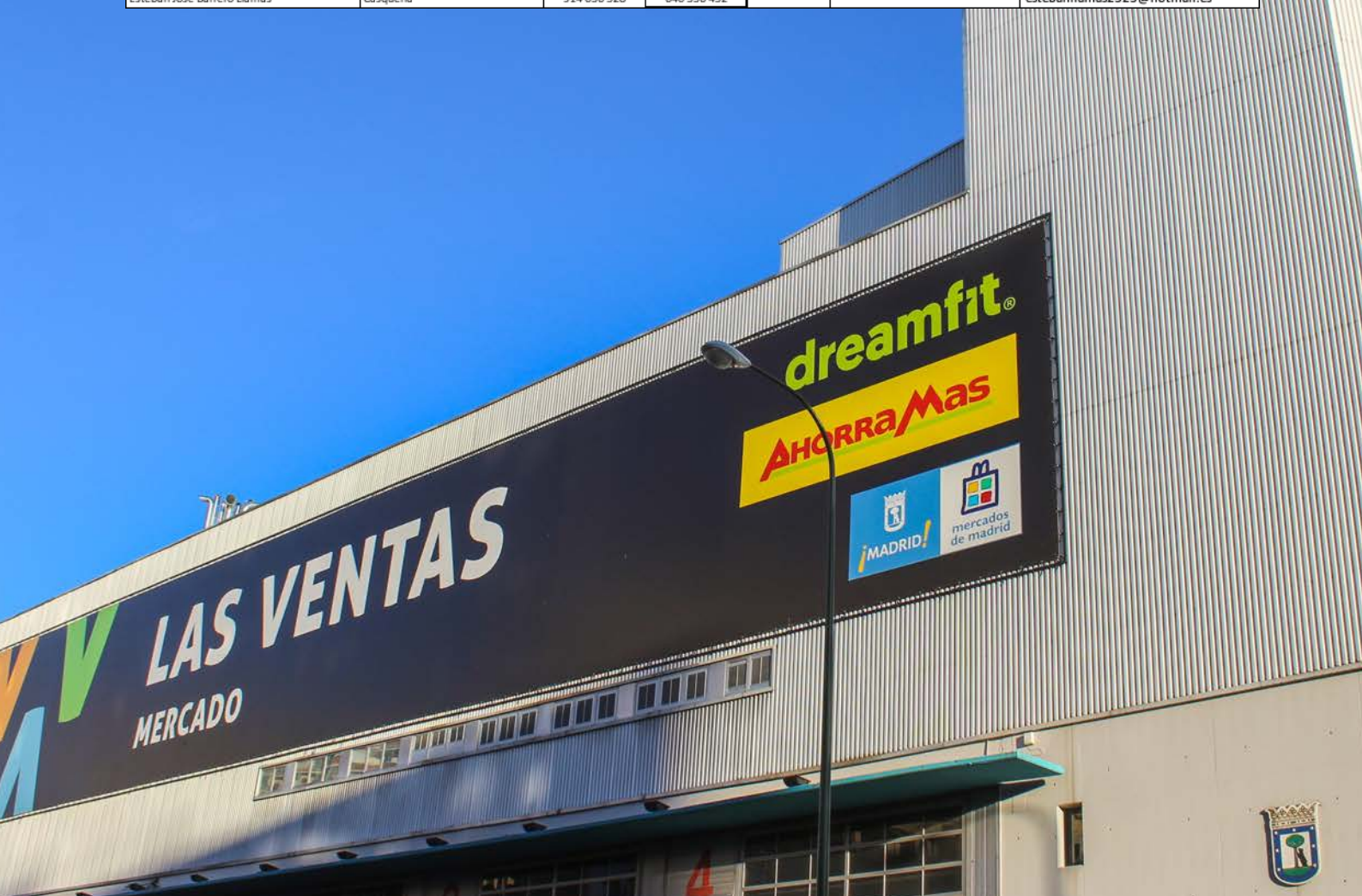

MADRID | mercados de madrid

MERCADOS MUNICIPALES DE MADRID
COMPRA TELEFÓNICA Y ON LINE
REPARTO A DOMICILIO

MERCADO DE SAN PASCUAL
DISTRITO CIUDAD LINEAL CP 28027
C/ VIRGEN DEL VAL, 9

actualizado a fecha 19/03/2020

LOCAL	ESPECIALIDAD	PEDIDOS TELÉFONO	PEDIDOS WHATSAPP	COMPRA ON LINL	PEDIDOS MAIL	AREA DE REPARTO
Nº 1 ANGEL GARCIA MEJIAS	CARNICERIA	634277877	634277877			CIUDAD LINEAL
Nº 37 MIGUEL GALLEGO CARVAJAL	CHARCUTERIA	914036934	628909134	MERCADO 47	gallego197@gmail.com	CIUDAD LINEAL
Nº 4 MANUEL MORALES LEON	CARNICERIA	914046585	650428507	carniceriamoralessanpascual@gmail.com		CIUDAD LINEAL
Nº 35 MANOLO Y ROBERTO	CHARCUTERIA CARNICERIA POLLERIA	914053469	600592057			CIUDAD LINEAL
Nº 8-9 PLEAMAR	PESCADERIA-MARISQUERIA	914032959				CIUDAD LINEAL
Nº 27 AGUSTIN GOMES DEL RIO	PESCADERIA-MARISQUERIA	914033048	640918659			MADRID CAPITAL
Nº 34 HNOS GONZALEZ	FRUTAS Y VERDURAS	914032548	686465609			CIUDAD LINEAL
PTO. EXTR. Nº 3 IMPRIMOVIL	TONER Y TINTA	605862033	605862033	imprimovil2016@gmail.com		CIUDAD LINEAL

MADRID | mercados de madrid

MERCADOS MUNICIPALES DE MADRID
COMPRA TELEFÓNICA Y ON LINE
REPARTO A DOMICILIO

MERCADO DE LA GUINDALERA
DISTRITO SALAMANCA CP 28028
C/ ERASO, 14

actualizado a fecha 26/03/2020

LOCAL	ESPECIALIDAD	PEDIDOS TELÉFONO	PEDIDOS WHATSAPP	COMPRA ON LINL	AREA DE REPARTO
Charcuterla J. Moreno	Charcuterla	91 726 20 79			Barrio Guindalera
Carnicerla La Ideal	Carnicerla, Pollerla	91 725 74 43			Barrio Guindalera
Frutera Moriles	Frutas y Verduras	91 725 97 24			Barrio Guindalera
Alimentación Sierra	Frutos Secos, Variantes, alimentación	659 476 923	SI		Barrio Guindalera
Frutera Conchi y Angel	Frutas y Verduras	91 356 65 48			Barrio Guindalera
Charcuterla Hnos Trigo	Charcuterla	91 726 32 57			Barrio Guindalera
Carnicerla Julian	Carnicerla	91 355 08 20			Barrio Guindalera
Pescaderla Cortizo	Pescados y Mariscos	91 356 58 39			Barrio Guindalera
Frutos Secos y Variantes Luismi	Frutos Secos, Variantes, alimentación	615 273 441	SI		Barrio Guindalera
Carnicerla Joaquin	Carnicerla	601 120 655	SI		Barrio Guindalera
Charcuterla Manuel	Charcuterla	91 356 74 50			Barrio Guindalera
Chocolate, te y café Angy	café, chocolates y tés	669 663 831	SI	www.lachototecadeangy.com	Barrio Guindalera
Frutas y Verduras Jose Freddy	Frutas y Verduras	646 401 814	SI		Barrio Guindalera
Pollerla Rafa	Pollerla	91 726 88 25			Barrio Guindalera
Pollerla Manolo	Pollerla	91 725 00 53			Barrio Guindalera
Frutera Goyo	Frutas y Verduras	647 904 827	SI		Barrio Guindalera

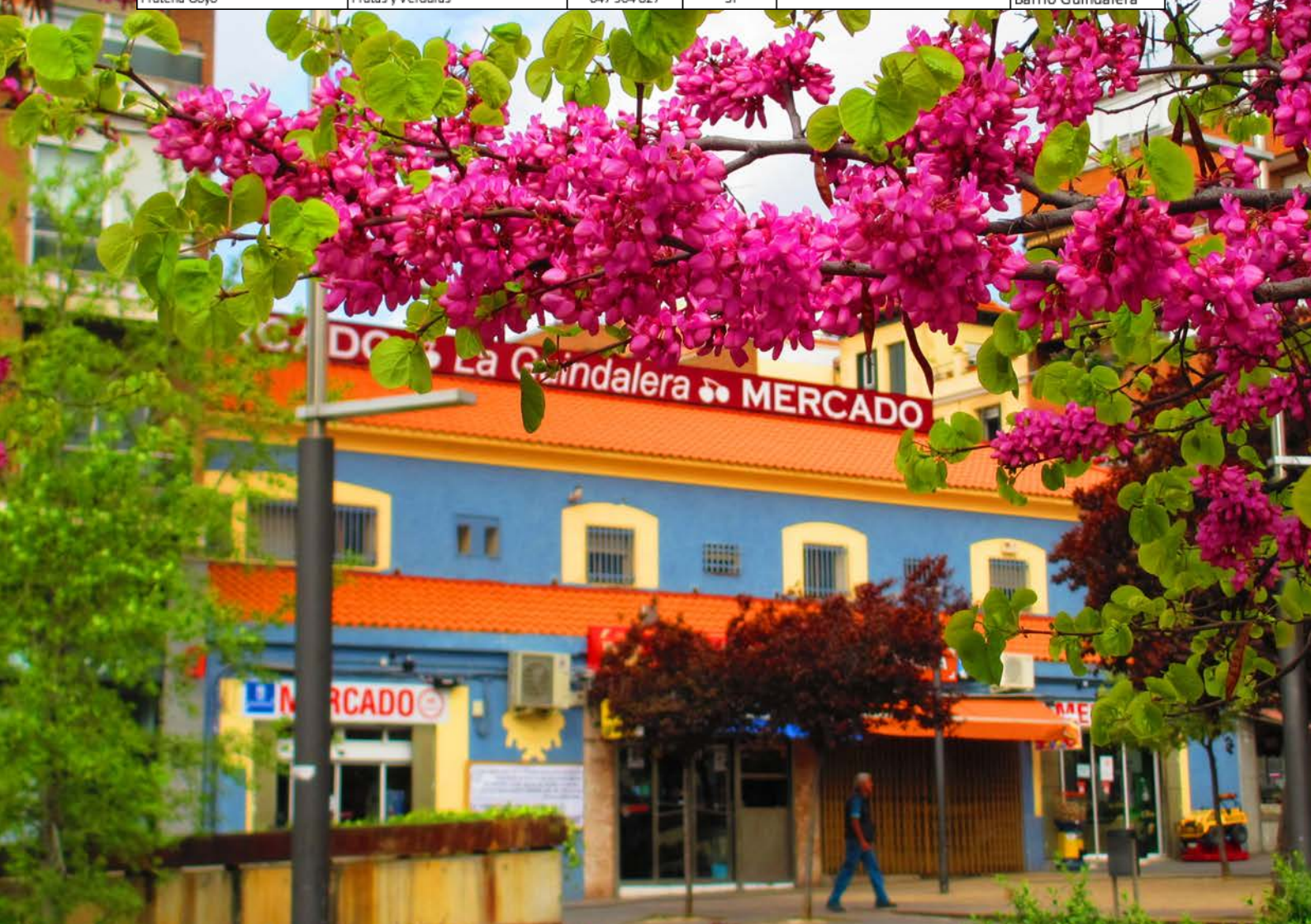

MADRID | mercados de madrid

MERCADOS MUNICIPALES DE MADRID
COMPRA TELEFÓNICA Y ON LINE
REPARTO A DOMICILIO

MERCADO DE MORATALAZ
DISTRITO MORATALAZ CP 28030
C/ CAÑADA, 17

actualizado a fecha 2/4/2020

LOCAL	ESPECIALIDAD	PEDIDOS TELÉFONO	PEDIDOS WHATSAPP	AREA DE REPARTO
27-28	PESCADOS Y MARISCOS	605897825		MADRID
59	CARNICERIA	665880432		MADRID
24-26	CARNICERIA	914302446	639133572	MADRID
37-38	FRUTERIA	914398790		MADRID
5	CONGELADOS	643808352		MADRID
4	VARIANTES	675553382		MADRID
11	CARNICERIA	914308215		MADRID
42-,44-45	FRUTERIA	914376743		MADRID
40	CARNICERIA	914306990		MADRID
52	CARNICERIA	914395462		MADRID
55	CARNICERIA	914377333		MADRID

MADRID | mercados de madrid

MERCADOS MUNICIPALES DE MADRID
COMPRA TELEFÓNICA Y ON LINE
REPARTO A DOMICILIO

MERCADO DE SANTA EUGENIA

DISTRITO VILLA DE VALLECAS. CP 28031
C/ VIRGEN DE LAS VIÑAS, 16

actualizado a fecha 23/03/2020

LOCAL	ESPECIALIDAD	PEDIDOS TELÉFONO	PEDIDOS WHATSAPP	COMPRA ON LINE	PEDIDOS MAIL	AREA DE REPARTO
QUI EL FRUTERO A DOMICILIO	Frutas, Verduras y Ultramarinos	660200137	N/A	www.mercadosantaeugenia.eu	gerenciamercstaeugenia@gmail.com	Codigos 28031 y 28051
ALIMENTACIÓN HERMANOS MARTIN	Frutas, Verduras y Ultramarinos	660200137	N/A	www.mercadosantaeugenia.eu	gerenciamercstaeugenia@gmail.com	Codigos 28031 y 28051
VINOTECA EL CAPRICHO	Vinos y Cervezas	660200137	N/A	www.mercadosantaeugenia.eu	gerenciamercstaeugenia@gmail.com	Codigos 28031 y 28051
FRUTERIA MANOLI	Frutas, Verduras y Ultramarinos	660200137	N/A	www.mercadosantaeugenia.eu	gerenciamercstaeugenia@gmail.com	Codigos 28031 y 28051
ACEITUNAS Y ALGO MÁS	Aceitunas y Encurtidos	660200137	N/A	www.mercadosantaeugenia.eu	gerenciamercstaeugenia@gmail.com	Codigos 28031 y 28051
CHARCUTERÍA JOSÉ LUIS	Charcuteria y Quesos	660200137	N/A	www.mercadosantaeugenia.eu	gerenciamercstaeugenia@gmail.com	Codigos 28031 y 28051
POLLERÍA JOSE	Aves, Pollo y Caza	660200137	N/A	www.mercadosantaeugenia.eu	gerenciamercstaeugenia@gmail.com	Codigos 28031 y 28051
CARNICERÍA Y CHARCUTERÍA HERMA	Carnicería, Charcuteria y Quesos	660200137	N/A	www.mercadosantaeugenia.eu	gerenciamercstaeugenia@gmail.com	Codigos 28031 y 28051
CARNICERIAS TIERRA EXTREMEÑA	Carnicería, Charcuteria y Quesos	660200137	N/A	www.mercadosantaeugenia.eu	gerenciamercstaeugenia@gmail.com	Codigos 28031 y 28051
POLLERIA Y ALIMENTACIÓN MONTE	Aves, Pollo y Caza y Ultramarinos	660200137	N/A	www.mercadosantaeugenia.eu	gerenciamercstaeugenia@gmail.com	Codigos 28031 y 28051
FLORISTERIA FLORES JE-MA	Flores y Plantas	665588321	N/A	www.floresjema.com	floresjema@gmail.com	TODO MADRID
DROGUERIA F&R	Droguería	660200137	N/A	www.mercadosantaeugenia.eu	gerenciamercstaeugenia@gmail.com	Codigos 28031 y 28051
HERBOLARIO DE SONIA	Herbolario	660200137	N/A	www.mercadosantaeugenia.eu	gerenciamercstaeugenia@gmail.com	Codigos 28031 y 28051

MADRID | mercados de madrid

MERCADOS MUNICIPALES DE MADRID
COMPRA TELEFÓNICA Y ON LINE
REPARTO A DOMICILIO

MERCADO DE VILLA DE VALLECAS

DISTRITO VILLA DE VALLECAS. CP 28031
C/ SIERRA VIEJA, 61

actualizado a fecha 23/03/2020

LOCAL	ESPECIALIDAD	PEDIDOS TELÉFONO
Pescadería Liébana	PESCADERIA	653 99 45 61
Charcutería César	CHARCUTERIA	91 303 37 21
Carnicería Daniel Arnaiz	CARNICERIA	91 777 75 11
Casquería Jose Carlos Leal	CASQUERIA	91 380 86 38 / 650 93 87 56
Congelados Liébana Carmen	CONGELADOS	653 99 45 57
Carnicería Pacomer (Paco)	CARNICERIA	678 57 00 78
Carnicería Jesús Madrid	CARNICERIA	634 07 96 13
Pollería José Cuervo	CARNICERIA	697 15 69 01
Charcutería La Caña del Jamón, Fernando	CHARCUTERIA	696 59 10 14
Charcutería Eugenio	CAHRCUTERIA	661 83 44 51
Pollería Gema	POLLERIA	655 09 84 05
Cafés e infusiones, Rinconcito de Belen	CAFES, INFUSIONES, CHOCOLATES	679 52 60 30
Variantes Aceitunas, KIKE	VARIANTES	91 380 03 24
Frutería Machicado, Gina	FRUTERIA	91 162 54 17 606 16 38 39
Herbolario La Botica de la Villa (Mayte)	HERBOLARIO	91 014 65 83
La quesería del Pueblo	QUESOS SELECTOS Y OTROS LACTEOS	651 984 704

MADRID | mercados de madrid

MERCADOS MUNICIPALES DE MADRID
COMPRA TELEFÓNICA Y ON LINE
REPARTO A DOMICILIO

MERCADO DE DOÑA CARLOTA
DISTRITO PUENTE DE VALLECAS CP 28036
C/ DOCTOR LOZANO,16

actualizado a fecha 16/04/2020

LOCAL	ESPECIALIDAD	PEDIDOS TELÉFONO	AREA DE REPARTO
C.B. HERMANOS DOMINGUEZ	FRUTAS Y VERDURAS	915512793	PRÓXIMAS AL MERCADO
JUAN CARLOS CORONA	CHARCUTERÍA	915017624	PRÓXIMAS AL MERCADO
CARNICERÍA MANDI	CARNICERIA	648026952	PRÓXIMAS AL MERCADO
CASA DEL JAMÓN	CHARCUTERÍA	914337362	PRÓXIMAS AL MERCADO
CHARCUTERÍA TERE	CHARCUTERÍA	653984096	PRÓXIMAS AL MERCADO
J.A. CARNES	CARNICERÍA	915018554	PRÓXIMAS AL MERCADO
FRUTAS OLVIDO Y MARIO	FRUTAS Y VERDURAS	672424978	PRÓXIMAS AL MERCADO
POLLERÍA JULIAN VILLALBA	POLLERÍA	915014946	PRÓXIMAS AL MERCADO
PESCADERÍA J. L. CAMPANERO	PESCADERÍA	639162459	PRÓXIMAS AL MERCADO
PESCADERÍA F. M. CAMPANERO	PESCADERÍA	915516737	PRÓXIMAS AL MERCADO

MADRID | mercados de madrid

MERCADOS MUNICIPALES DE MADRID
COMPRA TELEFÓNICA Y ON LINE
REPARTO A DOMICILIO

MERCADO DE NUMACIA

DISTRITO PUENTE DE VALLECAS . CP 28038
C/ JOSEFA DIEZ, 4

actualizado a fecha 23/03/2020

LOCAL	ESPECIALIDAD	PEDIDOS TELÉFONO	PEDIDOS WHATSAPP
ALONSO FRANGANILLO	PESCADERÍA	914784030	
JUAN CARRACERO ARIAS	CARNICERÍA	914376885	651022605
FRANCISCO ACEROSUAREZ	CASQUERÍA		669287013
HERMANOS VICMAR	CHARCUTERÍA		616177584
MANUEL HERRANZ MONGE	FRUTERÍA	914775475	660830536
EL ENCUENTRO	COMIDA PARA LLEVAR		603121137

MADRID | mercados de madrid

MERCADOS MUNICIPALES DE MADRID
COMPRA TELEFÓNICA Y ON LINE
REPARTO A DOMICILIO

MERCADO DE TETUÁN
DISTRITO TETUÁN. CP 28039
C/ MARQUES DE VIANA, 4

actualizado a fecha 25/03/2020

Nombre Comercial	Actividad	Tfno Puestos
La Ria de Vigo	Pescadería	691559586
Pollerias Mara	Pollería	915791786
Panaderia	Panadería	628208258
Carniceria Pruden	Carnicería	915795063 636597492
Carniceria Ignacio Garcia	Carnicería	649951862
Pollerias Mara	Pollería	645649037
Pescaderia Raquel	Pescadería	627985943
Productos Latinos	Prod. Latinos	636573500
Charcuteria Agapito	Charcutería	620014132
Variantes Enrique	Variantes	653261932
Casqueria Alberto Anton	Casquería	915708479 662153151
Fruteria Mariano	Frutería	628457378
Pescaderia Colmenares	Pescadería	915793389 627958276
Carniceria Aledan Antonio	Carnicería	651837054
Polleria Epi	Pollería	915719436 607557743
Carniceria Martin Meneses	Carnicería	915706879
Charcuteria Arranz	Charcutería	667789323
Polleria Pollo Tetuan	Polleria	691393223
Fruteria Danilo	Fruteria	619263426 615699344
Alimentacion Centeno	Variantes	648243890
Fruteria Cazalla	Frutería	619382778
Carniceria Jesus del Gran Poder	Carniceria	681265760
Casqueria Juanjo	Casquería	620127312
Pescaderia el Pilar	Pescadería	915793436
Fruteria los Madriles	Frutería	660810073
Carniceria FAVA	Carnicería	915796116 690858576
Charcuteria Alberto	Charcutería	662331667
La Boutique del Pollo de Ramón	Pollería	915791582
Herbolario Sonia	Herbolario	601128787
Pescaderia La Marea	Pescadería	616967553

MADRID | mercados de madrid

MERCADOS MUNICIPALES DE MADRID
COMPRA TELEFÓNICA Y ON LINE
REPARTO A DOMICILIO

MERCADO DE LAS ÁGUILAS

DISTRITO LATINA. CP 28044
C/ BLAS CABRERA, 125

actualizado a fecha 22/04/2020

LOCAL	ESPECIALIDAD	PEDIDOS TELÉFONO	PEDIDOS WHATSAPP	COMPRA ON LINL	PEDIDOS MAIL	AREA DE REPARTO
PTO 11 JOSE GUTIERREZ	CARNICERIA	917059511	617447588	www.mercado47.com/carniceriajosegutierrez		Madrid
PTO 12 ASENJO	POLLERIA			https:/www.mercado47.com/polleriajuanasenjo		Madrid
PTO 13 ARTURO LÓPEZ	PESCADO Y MARISCO	917054277	617457274			Aguilas, aluche, cuatrovientos,carabanchel alto
PTO 34-35 CAFETERIA/PANADERIA DEVA	PANADERIA			https:/www.mercado47.com/cafeteriadeva		Madrid
PTO 37 ALIMENTACION FLORI	ALIMENTACION/VARIANTES	917051509		https:/www.mercado47.com/alimentacionflori		Madrid
PTO 38 ANDRES	ZAPATERO RAPIDO			www.mercado47.com/zapaterorapidoandres		Madrid
PTO 42 ALFONSO BERDAYES	CARNICERIA	687716159	687716159			aluche, las aguilas,carabanchel alto,campamento
PTO 43 JUCAMAR	PESCADERIA		665803897			Aguilas, aluche, cuatrovientos,carabanchel alto
PTO 44-45 RAUL MORALES	POLLERIA	917050499	661670131	www.mercado47.com/polleriaraul		Madrid
PTO 47 JOSE ANTONIO SOGUERO	CARNICERIA	917050477	630213793	www.mercado47.com/cardesha	cardesah@outlook.com	Madrid
PTO 49 CARNICAS ABELLAN	CARNICERIA			https:/www.mercado47.com/carnicasabellan		Madrid
PTO 51 MOISES MANZANARES	FRUTAS Y VERDURAS	917066074	685981999	https:/www.mercado47.com/frutas-moises	moisesmanzanaresgomez@gmail.com	Aguilas, aluche, carabanchel alto
PTO 53 LA FLOR DE LYC	FLORISTERIA	678719343	678719343	www.mercado47.com/flordelyc	info@delyc.com	Madrid
PTO 55 ELOY HERNANDEZ	FRUTAS Y VERDURAS	917053165	627466612	https:/www.mercado47.com/fruteriaeloyhernandez		Aguilas, aluche, cuatrovientos,carabanchel alto
PTO 58 CASQUERIAS OSCAR	CASQUERIA	914624684	629635995	www.casqueriasoscar.es	pedidos@casqueriasoscar.es	nacional
PTO 65-67 HERRERA PREMIUM FOOD	CHARCUTERIA			www.mercado47.com/herrerafood		Madrid
PTO 66 CARNICERIA HERRERA	CARNICERIA	917050511		www.mercado47.com/herrerapremiumfood	carnicasherrera@gmail.com	Distrito Latina y Carabanchel Alto
PTO 68 FRUTERIA JESUS Y PATRICIA	FRUTERIA			https:/www.mercado47.com/frutasyverdurasjesusypatricia		Madrid
PTO 69 HIERBABUENA	HERBOLARIO			www.mercado47.com/herbolariohierbabuena		Madrid
PTO 70 CARNICAS NIETO	CARNICERIA	645255774/ 656606972	645255774/ 656606972	www.mercado47.com/carnicasnieto	jorgeinversionesgenuir@hotmail.com	Madrid
PTO 71 POLLERIA GAMARRA	POLLERIA	917107425	657875947			Aguilas, aluche, cuatrovientos,carabanchel alto
PTO 72 HNOS TEMPRANO	PESCADOS Y MARISCOS	917064076	657926579	www.mercado47.com/hermanostemprano	estreyamonsave05@gmail.com	Madrid

MADRID | mercados de madrid

MERCADOS MUNICIPALES DE MADRID
COMPRA TELEFÓNICA Y ON LINE
REPARTO A DOMICILIO

MERCADO DE SANTA MARÍA DE LA CABEZA

DISTRITO ARGANZUELA. CP 28045
C/ SANTA MARÍA DE LA CABEZA, 41

actualizado a fecha 20/03/2020

NOMBRE COMERCIAL	ESPECIALIDAD	PEDIDOS TELEFONO	PEDIDOS MOVIL/WHASAPP	PEDIDOS ON LINE
	PLANTA BAJA			
VINOS	vinos	915270899		
MANTEQUERIA " ALONSO"	Alimentación	915270899		
GRANJA LA DEHESILLA	Alimentación	650334416	-	
LA BOUTIQUE DEL QUESO	Quesos	677792908	677792908	
AVES Y CAZA " RIOPINOSO"	Pollería	915394834	-	
A.VELASCO	Pescadería	914682836	-	
L´AFFINEUR DE FROMAGE	Quesos	659370307	659370307	
ESDERAIZ	productos ecologicos	910176891	619466367	info@esderaiz.com
PESCADERIA	Pescadería	667337573	667337573	
PURO TÉ SHOP	venta té	691472187		
MEYRA	Joyería y relojería	915306983	678641780	
POLLERIA FIDEL	Pollería	915284145		
LA BOUTIQUE DEL PAN " TERE"	Panadería	915064381		
POLLERIA JUAN	Pollería	914672918		
" LA ESCONDIDA"	bebidas	691869124	-	
LA LEONERA	Charcutería	615792226	615792226	
AVES, HUEVOS Y CAZA " LA SEGOVIANA"	Pollería	914675506	-	
LA ALFORJA	Alimentación	685330797	WHASSAP 626399420	
LA EXQUISITA	Casquería	914681548		
ARTEFLOR	floristería	910411724	-	
CHARCUTERIA JAVIER	Charcutería	914683858	-	
PESCADERIA TOMAS RODRIGUEZ	Pescadería	914686022	686332913	
CARNICERIA MANUEL	Carnicería	915282824		
CHARCUTERIA. F.BENITO	Charcutería	914683665		
PESCADOS Y MARISCOS A.LOPEZ	Pescadería	915274205	-	
LA ALACENA DE SANTA MARIA	Carnicería	916341017	609114461	
LA ALACENA DE SANTA MARIA	Pollería	916341017	609114461	
LA SALMANTINA	Carnicería	914685194		
"QUESITOS"	Alimentación	645578842		
CARNES Y JAMONES " RAFAEL LIARTE"	Carnicería	915308347		
EL RINCON ASTURIANO	fruteria	654664329	-	
ACEITUNAS Y VARIANTES CARLOS LORDEN	Variantes	915391652		
JOSE E ISIDORO	Pescadería	915398419	-	
AVES, HUEVOS Y CAZA " DE LAS CASAS"	Pollería	915279116	-	
CARNICERIA FELIPE	Carnicería	915308800		
CARNES " EL ENCINAR"	Carnicería	914684292		
ACCESORIOS DE COCINA	Alimentación	616791897		
PESCADOS Y MARISCOS LA FLOR DEL MAR	Pescadería	915304675		
VIVIR JAMON SIGLO XXI	Charcutería	626405705		
FRACISCO VARAS , CARNES DE CASTILLA	Carnicería	915274125		
COSTURA Y ARREGLOS	arreglos ropa	620428795		
CARNICERIA " FERNANDO"	Carnicería	914678985	-	
PESCADOS Y MARISCOS F.V.	Pescadería	915282119	-	
COOCKING_ERO	comida preparada	603620690	-	info@cooking-ero.com
JAMONERIA , PRODUCTOS IBERICOS, LA ONUBENSE	Charcutería	915302413		
CORDOBES Y VENTURA	Carnicería	914680487	-	
FRUTERIA GIL	Frutería	915395634		
CHARCUTERIA " ANTONIO Y RAFA"	Charcutería	915284179		
EL OBRADOR DE AMALIA	pastelería	910093501		
CARNICERIA JM PARRA E HIJOS	Carnicería	915287755	-	
ACEITUNAS Y VARIANTES CARLOS LORDEN	Variantes	915391652	-	
	PLANTA ALTA			
MUNDIFRUIT	fruteria	914672270	639309774	mundifruit@gmail.com
FRUTERIA " EL RINCON"	fruteria	914673855		
EL POLLO AHORRADOR	Pollería	914681580		
EN PORCIONES	comida preparada	660974853	SOLO WHASAPPS	
CARNES SELECTAS " MARTIN ESCRIBANO"	carnicería	914681580		
HERBOLARIO " JENCAB"	herbolario	625727459	669651368	
LA CAPRICHOSA	fruteria	-	699783377	
FRUTERIA JULIO MARTIN	fruteria	915393027	-	

MADRID | mercados de madrid

MERCADOS MUNICIPALES DE MADRID
COMPRA TELEFÓNICA Y ON LINE
REPARTO A DOMICILIO

MERCADO DE GUILLERMO DE OSMA

DISTRITO ARGANZUELA. CP 28045
C/ MIGUEL ARREDONDO, 4

actualizado a fecha 31/03/2020

LOCAL	ESPECIALIDAD	PEDIDOS TELÉFONO	PEDIDOS WHATSAPP	COMPRA ON LINE
El Kamayan	Comida Asiatica	617 69 81 37	617 69 81 37	Intagram: Kamayan Just Eat
Saborissimo	Comida Española	685.157.786	685.157.786	Globo
Alejandro García Uña	Carnicería	91 473 02 32		
Alfonso Vivancos	Pescadería	91 473 56 33	696 09 12 35	
Victor Sánchez	Jamonería-Charcutería	91 473 24 56	652 06 91 81	
José M Lieabana	Pescadería	651 11 95 65	651 11 95 65	
José Antonio	Frutería	672 18 02 74	672 18 02 74	
Roberto Felipe	Pollería	627 53 77 27	627 53 77 27	
Pedro A González Rubio	Pollería	91 473 26 99		
Jorge Puentes	Jamonería-Charcutería	670 41 47 86	670 41 47 86	
Frutas Julián	Frutería	679 95 16 83	679 95 16 83	
Agustín. Herbolario	Herbolario	636 46 84 48	636 46 84 48	
Ramón Pérez Pérez	Pescadería	651 88 68 68	651 88 68 68	
Frutería Santi	Frutería	686 75 16 79	686 75 16 79	
Antonio	Encurtidos	645 33 10 44	645 33 10 44	
Raul Bilbao	Pescadería	609 98 05 34	609 98 05 34	
Antonio	Pollería	661 12 99 07	661 12 99 07	
Santiago Príncipe	Casquería	658 68 23 84	658 68 23 84	

GALERIAS DE ALIMENTACIÓN DE MADRID
COMPRA TELEFÓNICA Y ON LINE REPARTO A DOMICILIO

GALERÍA DE ALIMENTACIÓN LA LAGUNA 107

DISTRITO CARABANCHEL. CP 28025
C/ LAGUNA , 107

actualizado a fecha 16/04/2020

LOCAL	ESPECIALIDAD	PEDIDOS TELÉFONO	PEDIDOS WHATSAPP	PEDIDOS MAIL	AREA DE REPARTO
PTO 01 CHARCUTERIA OLGA Y MIGUEL	CHARCUTERIA	914620125	655619450		Distritos de Latina y Carabanchel
PTO 03 PESCADERIA MIGUEL ANGEL GARCIA	PESCADERIA	914629034	635474854		Distritos de Latina y Carabanchel
PTO 08 TODO CARNE, CARNE SELECTA, S.L.	CARNICERIA	914620646	649151230	jfcinco@gmail.com	Distritos de Latina y Carabanchel
PTO 23 LA SALMANTINA SELECCIÓN	CHARCUTERIA	610451453	610451453	lasalmantinaseleccion@hotmail.com	Distritos de Latina y Carabanchel
PTO 31 FRUTERIA MUÑOZ	FRUTERIA		607692607		Distritos de Latina y Carabanchel
PTO 40 MANUEL GARCIA PEDREZUELA	PESCADERIA	615068363	615068363	guillehugo@gmail.com	Carabanchel y Villanueva de la Cañada

GALERIAS DE ALIMENTACIÓN DE MADRID
COMPRA TELEFÓNICA Y ON LINE REPARTO A DOMICILIO

GALERÍA DE ALIMENTACIÓN CENTRO COMERCIAL LA VAGUADA

DISTRITO FUENCARRAL_EL PARDO CP 28029
C/ MONFORTE DE LEMOS, 36

actualizado a fecha 22/04/2020

LOCAL	ESPECIALIDAD	PEDIDOS TELÉFONO	PEDIDOS WHATSAPP	COMPRA ON LINE	PEDIDOS MAIL	AREA DE REPARTO
Variantes F. Santos	Encurtidos	NO	NO	NO	NO	
Dibericos	Embutidos	Si (91-7300502)	NO	NO	NO	Barrio Pilar / Peñagrande
Congelados Carbonell	Congelados	Si (91-7302330)	NO	NO	NO	Barrio Pilar
La Sirena	Congelados	Si (91-7310073)	NO	Si (www.la sirena.es)	NO	Todo Madrid
Mariano y Tomás	Carnicería	Si (91-3781974)	NO	NO	NO	Barrio Pilar/ Peñagrande
Jamonería F. Febrel	Embutidos	Si (91-7302771)	NO	NO	NO	Barrio Pilar / Peñagrande
Los Serranos	Carnicería	Si (91-7302776)	NO	NO	NO	Barrio Pilar/ Peñagrande/Mirasierra
Villa Granados	Carnicería	Si (91-7302696)	SI (679704827)	NO	NO	Barrio Pilar y alrededores
M. Albarran	Embutidos	Si (91-7302688)	SI (652347726)	Proximamente	joseluusalbarranpaz@gmail.com	Madrid Centro
Los Serranos	Carnicería	Si (91-7302695)	NO	NO	NO	Barrio Pilar/ Peñagrande/Mirasierra
Sertina	Casquería	Si (91-7303184)	NO	Si (www.sertina.es)	vaguada@sertina.es	Todo Madrid y alrededores
Sertina	Pollería	Si (91-7303184)	NO	Si (www.sertina.es)	vaguada@sertina.es	Todo Madrid y alrededores
Sertina	Catering	Si (91-7303184)	NO	Si (www.sertina.es)	vaguada@sertina.es	Todo Madrid y alrededores

MADRID | mercados de madrid

MERCADOS MUNICIPALES DE MADRID
COMPRA TELEFÓNICA Y ON LINE
REPARTO A DOMICILIO

MERCADO 47
https://mercado47.com

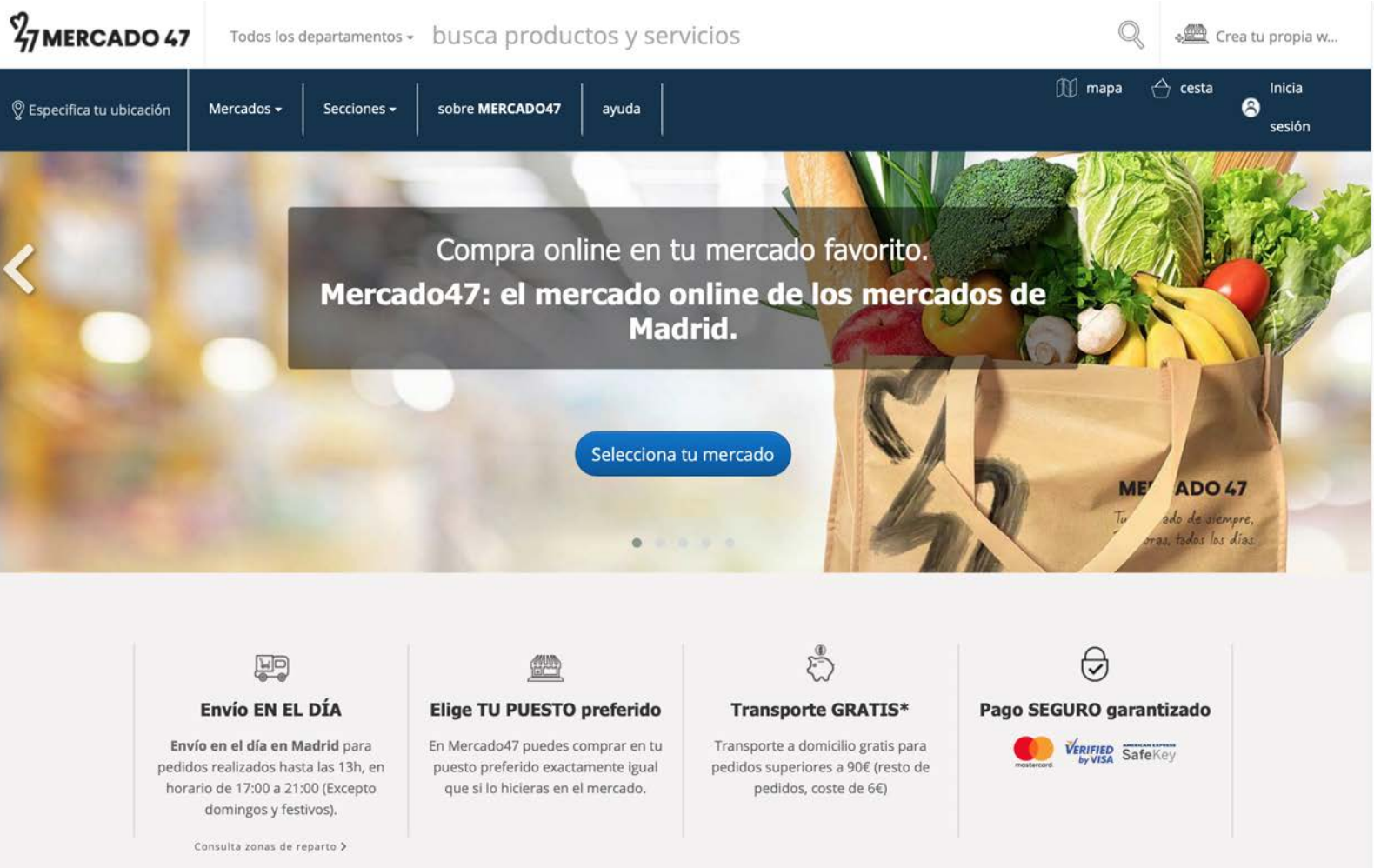

MADRID | mercados de madrid

MERCADOS MUNICIPALES DE MADRID
COMPRA TELEFÓNICA Y ON LINE
REPARTO A DOMICILIO

LA COMPRA ASÍ DA GUSTO.COM

LA COMPRA ASÍ DA GUSTO
https://lacompraasidagusto.com